FORD RANGER

Ford PRO™

Avec un large choix de carrosseries, d'équipements et d'options de personnalisation, il existe forcément un Ford Ranger qui vous convient.

RANGER SIMPLE CABINE

RANGER SUPER CAB

RANGER DOUBLE CABINE

XL

XLT

TREMOR

LIMITED

WILDTRAK

STORMTRAK

WILDTRAK X

PLATINUM

RAPTOR

XL

Principaux équipements extérieurs

- Barres de fixation extérieures de plateau (sauf Châssis)
- Crochets d'arrimage intérieur de plateau (sauf Châssis)
- Jantes en acier 16" avec roue de secours
- Pare-chocs avant et arrière (sauf Châssis) noirs
- Phares avant halogènes avec allumage automatique des feux et commutation automatique entre feux de croisement et feux de route
- Phares arrière halogènes
- Poignées de porte noires
- Porte-échelle (sauf Châssis)
- Rétroviseurs extérieurs noirs réglables électriquement

Principaux équipements intérieurs

- Aide au maintien dans la voie
- Aide au stationnement arrière (sauf châssis)
- Caméra de recul (sauf châssis)
- Combiné d'instrumentation digital 8"
- Reconnaissance des panneaux de signalisation
- Régulateur de vitesse adaptatif
- Sellerie tissu anthracite
- Système audio SYNC 4 avec radio numérique (DAB), écran tactile 10", commande vocale, connectivité Apple CarPlay et Android Auto sans fil et Bluetooth®

Carrosseries

Simple Cabine, Super Cab, Double Cabine

Moteurs/transmissions

Diesel

2.0L Ford EcoBlue 170 ch (125 kW) Boîte manuelle 6 vitesses 4x4

Note La marque internationale Bluetooth® et ses logos sont la propriété de Bluetooth SIG, Inc. et tout usage de ces marques par Ford Motor Company Limited et ses sociétés affiliées fait l'objet d'une licence. Les autres marques et noms de marque appartiennent à leurs propriétaires respectifs.

XLT

Principaux équipements extérieurs supplémentaires par rapport à la finition XL

- Câble de recharge 7 m avec prise domestique (PHEV uniquement)
- Essuie-glaces avant automatiques
- Hayon à ouverture assistée
- Jantes alliage 17" avec roue de secours
- Marche-pieds latéraux
- Marche-pieds latéraux intégrés aux pare-chocs arrière (PHEV uniquement)
- Pare-brise chauffant
- Pare-chocs avant couleur carrosserie
- Phares avant antibrouillard
- Protection de plateau (diesel uniquement)
- Rétroviseurs extérieurs chauffants, réglables et rabattables électriquement

Principaux équipements intérieurs supplémentaires par rapport à la finition XL

- Aide au stationnement avant (PHEV uniquement)
- Air conditionné manuel (diesel uniquement)
- Air conditionné automatique (PHEV uniquement)
- Chargeur smartphone à induction (PHEV uniquement)
- Ecran tactile 12" (PHEV uniquement)
- Frein de stationnement électrique (PHEV uniquement)
- Rétroviseur intérieur électrochromatique

Carrosseries

Super Cab (diesel uniquement), Double Cabine

Moteurs/transmissions

Diesel

2.0L Ford EcoBlue 170 ch (125 kW) Boîte automatique 6 vitesses 4x4

2.0L Ford EcoBlue 170 ch (125 kW) Boîte manuelle 6 vitesses 4x4

Hybride Rechargeable (PHEV)

2.3L Ford EcoBoost PHEV 281 ch (207 kW) Boîte automatique 10 vitesses e-4WD

La jante présentée à la page opposée correspond à celle de la motorisation PHEV.

TREMOR

Principaux équipements extérieurs supplémentaires par rapport à la finition XLT

- Arceau tubulaire noir mat
- Bavettes avant et arrière
- Blocage de differentiel arrière
- Freins à disque à l'avant et à l'arrière
- Jantes alliage 17" avec pneus tout terrain et roue de secours
- Marche-pied latéraux intégrés aux pare-chocs arrière
- Pare-chocs avant peint bi-ton avec insert aluminium
- Passages de roue élargis
- Protection anti-corrosion châssis
- Protection sous moteur
- Suspension tout terrain avec amortisseurs Bilstein

Principaux équipements intérieurs supplémentaires par rapport à la finition XLT

- Affichage écran tout terrain
- Eclairage de l'espace de chargement
- Frein de stationnement électrique
- Plancher Vinyle
- Sélecteur rotatif des modes de conduite
- Sellerie Vinyle
- Sièges conducteur et passager chauffants

Carrosserie

Double Cabine

Moteurs/transmissions

Diesel

2.0L Ford EcoBlue 205 ch (151 kW) Boîte automatique 10 vitesses e-AWD

LIMITED

Principaux équipements extérieurs supplémentaires par rapport à la finition XLT

- Aide au stationnement avant
- Eclairage extérieur 360° du véhicule
- Grille de calandre noire et double barres transversales chromées
- Jantes alliage 18" avec roue de secours
- Freins à disque à l'avant et l'arrière
- Marche-pied latéraux intégrés aux pare-chocs arrière
- Phares avant à LED
- Suspension souple
- Vitres surteintées

Principaux équipements intérieurs supplémentaires par rapport à la finition XLT

- Air conditionné automatique
- Alarme volumétrique
- Eclairage de l'espace de chargement
- Frein de stationnement électrique
- Ouverture et démarrage sans clé (Keyless)
- Navigation connectée (avec 1 an d'abonnement aux services connectés)
- Sellerie cuir
- Siège conducteur électrique réglable 8 positions
- Sièges conducteur et passager chauffants
- Volant chauffant

Carrosserie

Double Cabine

Moteurs/transmission

Diesel

2.0L Ford EcoBlue 170 ch (125 kW) Boîte manuelle 6 vitesses 4x4

2.0L Ford EcoBlue 170 ch (125 kW) Boîte automatique 6 vitesses 4WD

2.0L Ford EcoBlue 205 ch (151 kW) Boîte automatique 10 vitesses e-4WD

WILDTRAK

Principaux équipements extérieurs supplémentaires par rapport à la finition XLT

- Aide au stationnement avant
- Arceau sport avec rails latéraux
- Blocage de differentiel arrière
- Eclairage extérieur 360º du véhicule
- Freins à disque à l'avant et l'arrière
- Frein de stationnement électrique
- Jantes alliage 18" avec roue de secours
- Marche-pied latéraux intégrés aux pare-chocs arrière
- Pare-chocs avant peint bi-ton avec insert aluminium
- Phares avant à LED
- Suspension souple (Double cabine)
- Vitres surteintées

Principaux équipements intérieurs supplémentaires par rapport à la finition XLT

- Affichage écran tout terrain
- Air conditionné automatique
- Alarme volumétrique
- Alerte angles morts (BLIS) (V6 3.0L Ecoblue et PHEV uniquement)
- Ouverture et démarrage sans clé (Keyless)
- Sellerie cuir
- Siège conducteur électrique réglable 8 positions
- Sièges conducteur et passager chauffants
- Système audio SYNC 4 avec écran 12" et navigation connectée (avec 1 an d'abonnement aux services connectés)
- Volant en cuir avec surpiqûres cyber orange chauffant

Carrosseries

Super Cab (diesel uniquement), Double Cabine

Moteurs/transmission

Diesel

2.0L Ford EcoBlue 205 ch (151 kW) Boîte automatique 10 vitesses e-4WD

3.0L V6 Ford EcoBlue 240 ch (177 kW) Boîte automatique 10 vitesses e-4WD

Hybride Rechargeable (PHEV)

2.3L Ford EcoBoost PHEV 281 ch (207 kW) Boîte automatique 10 vitesses e-4WD

La jante présentée à la page opposée correspond à celle de la motorisation PHEV.

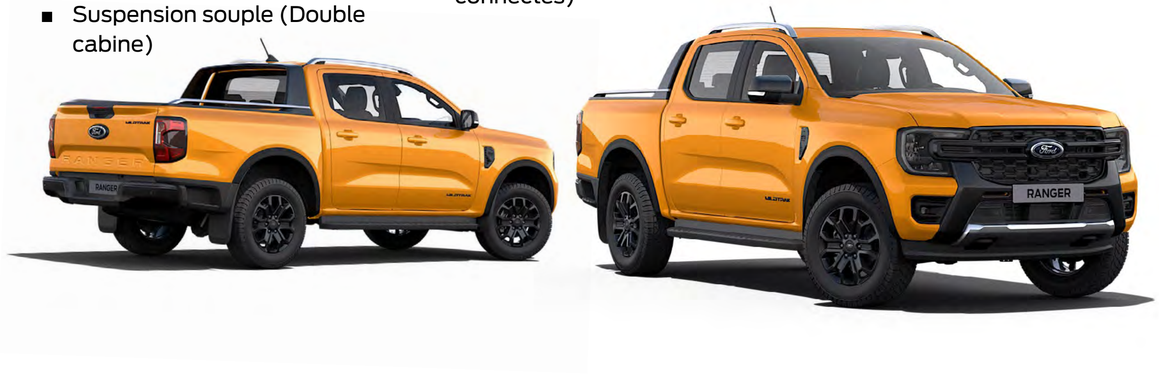

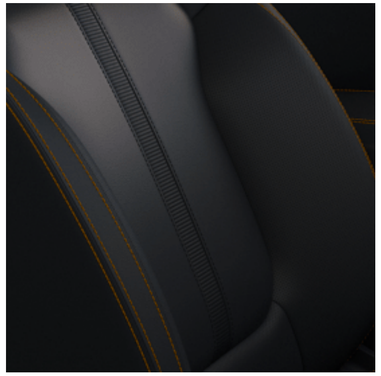

STORMTRAK

Principaux équipements extérieurs supplémentaires par rapport à la finition WILDTRAK PHEV

- Autocollants sur les bas de caisse
- Arceau sport coulissant
- Grille de calandre noire en nid d'abeille avec inserts Gris Zen et double barres transversales noires
- Inscription "RANGER" à l'avant du capot
- Jantes alliage 18" spécifiques avec roue de secours
- Pack de remorquage avec attelage de remorquage 13 broches
- Phares avant matriciels
- Prises Pro Power OnBoard avec convertisseur 2.3kW
- Protection de plateau
- Rails intérieurs de benne avec crochets

Principaux équipements extérieurs supplémentaires par rapport à la finition WILDTRAK PHEV

- Assistant remorquage
- Caméra 360º
- Intérieur spécifique avec inserts et surpiqûres Gris Zen
- Système audio Premium à 8 haut-parleurs (B&O)

Carrosserie

Double Cabine

Moteur/transmission

Hybride Rechargeable (PHEV)

2.3L Ford EcoBoost PHEV 281 ch (207 kW) Boîte automatique 10 vitesses e-4WD

WILDTRAK X

Principaux équipements extérieurs supplémentaires par rapport à la finition WILDTRAK

- Convertisseur 400W dans la benne avec prise 230V
- Grille de calandre noire avec inserts Cyber Orange et double barres transversales noires
- Inscription "RANGER" à l'avant du capot
- Jantes alliage 17" avec pneus tout terrain et roue de secours
- Marche-pieds spécifiques tout-terrain
- Passages de roue élargis
- Protection anti-corrosion châssis
- Suspension tout terrain avec amortisseurs Bilstein

Carrosserie

Double Cabine

Moteurs/transmission

Diesel

2.0L Ford EcoBlue 205 ch (151 kW) Boîte automatique 10 vitesses e-4WD

PLATINUM

Principaux équipements extérieurs supplémentaires par rapport à la finition LIMITED

- Arceau sport avec rails latéraux
- Barres de toit
- Blocage de différentiel arrière
- Convertisseur 400W dans la benne avec prise 230V
- Inscription "PLATINUM" chromée à l'avant du capot
- Jantes alliage 20" avec roue de secours
- Pare-chocs avant peint bi-ton avec insert aluminium
- Phares avant matriciels
- Protection sous moteur
- Rails intérieurs de benne avec crochets

Principaux équipements intérieurs supplémentaires par rapport à la finition LIMITED

- Alerte angles morts (BLIS)
- Caméra 360º
- Combiné d'instrumentation digital 12"
- Chargeur smartphone à induction
- Eclairage d'ambiance de la cabine à LED
- Régulateur de vitesse adaptatif intelligent
- Sièges conducteur et passager électriques réglables 10 positions
- Sièges conducteur et passager ventilés
- Système audio Premium à 8 haut-parleurs (B&O)

Carrosserie

Double Cabine

Moteurs/transmission

Diesel

3.0L V6 Ford EcoBlue 240 ch (177 kW) Boîte automatique 10 vitesses e-4WD

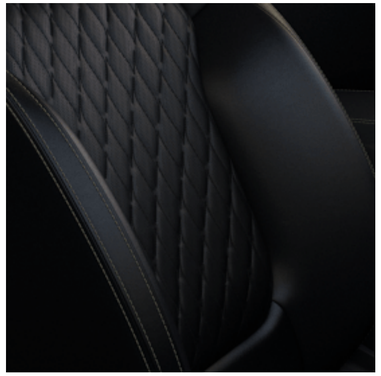

RAPTOR

Principaux équipements extérieurs supplémentaires par rapport à la finition WILDTRAK

- Attelage de remorquage 13 broches
- Blocage de differentiel avant et arrière (arrière uniquement sur 2.0l EcoBlue)
- Calandre et parechocs avant spécifiques Raptor
- Convertisseur 400W dans la benne avec prise 230V
- Jantes alliage 17" spécifiques avec pneus tout-terrain et roue de secours
- Passages de roues élargis
- Phares avant matriciels
- Suspension spécifique Raptor

Principaux équipements intérieurs supplémentaires par rapport à la finition WILDTRAK

- Alerte angles morts (BLIS)
- Caméra 360º
- Combiné d'instrumentation digital 12"
- Chargeur smartphone à induction
- Régulateur de vitesse adaptatif intelligent
- Sellerie cuir spécifique Raptor
- Siège conducteur électrique réglable 10 positions
- Siège passager électrique réglable 8 positions
- Système audio Premium à 8 haut-parleurs (B&O)
- Volant et tapis de sol spécifiques Raptor

Carrosserie

Double Cabine

Moteurs/transmission

Diesel

2.0L Ford EcoBlue 210 ch (155 kW) Boîte automatique 10 vitesses e-4WD

Essence

3.0L V6 Ford EcoBoost 292 ch (215 kW) Boîte automatique 10 vitesses e-4WD

Choisissez votre style avec un vaste choix de couleurs.

Grâce à un processus de peinture spécial en plusieurs étapes, votre Ford Ranger conservera sa belle apparence pendant de nombreuses années.

Orange Raptor†
Peinture spéciale non métallisée

Gris Iconic††
Peinture métallisée

Rouge Lucid‡‡‡
Peinture métallisée

Gris Météore†
Peinture métallisée

Blanc Glacier††
Peinture non métallisée

Gris Carbone††
Peinture métallisée

Noir Agate††
Peinture métallisée

Gris Commandeur‡‡
Peinture spéciale non métallisée

Noir Shadow†
Peinture métallisée

Cyber Orange‡
Peinture spéciale métallisée

Blanc Arctique†
Peinture non métallisée

Gris Zen∅
Peinture spéciale non métallisée

Bleu Lightning†††
Peinture métallisée

Remarque Les images utilisées ont pour objet d'illustrer les teintes de carrosserie et peuvent ne pas être représentatives du véhicule décrit. Les peintures et garnissages reproduits dans cette brochure peuvent être différents des couleurs réelles du fait des limites des processus d'impression utilisés.

Certaines peintures métallisées et/ou spéciales sont disponibles en option payante.

†Sur Raptor uniquement.
††Indisponible sur Raptor.
†††Indisponible sur XL et Platinum.
‡Sur Wildtrak et Wildtrak X uniquement.
‡‡Sur Tremor et Raptor uniquement.
‡‡‡Indisponible sur Wildtrak X et Raptor.
∅Sur Stormtrak uniquement.

Sellerie tissu anthracite
Assise de siège : **Tissu noir**
Rembourrage latéral : **Tissu noir**
De série sur XL

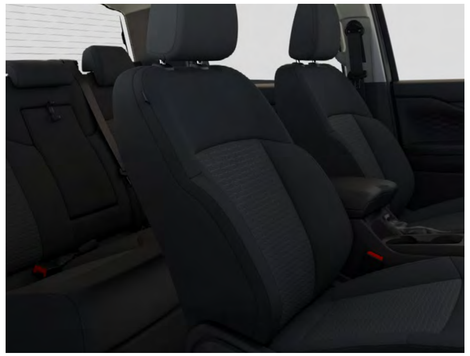

Sellerie tissu noir premium
Assise de siège : **Tissu gaufré noir**
Rembourrage latéral : **Tissu noir**
De série sur XLT

Sellerie Vinyle
Assise de siège : **Vinyle Ebony**
Rembourrage latéral : **Vinyle Ebony**
De série sur Tremor

Sellerie cuir
Assise de siège : **Cuir gaufré Ebony**
Rembourrage latéral : **Cuir Ebony**
De série sur Limited

Sellerie cuir
Assise de siège : **Cuir Premium Ebony**
Rembourrage latéral : **Cuir mat Ebony**
De série sur Wildtrak

Sellerie cuir
Assise de siège : **Cuir Premium Ebony**
Rembourrage latéral : **Cuir mat Ebony**
De série sur Stormtrak

Sellerie cuir
Assise de siège : **Cuir Premium Ebony**
Rembourrage latéral : **Cuir mat Ebony**
De série sur Wildtrak X

Sellerie cuir
Assise de siège : **Cuir Premium Platinum gauffré**
Rembourrage latéral : **Cuir Premium Platinum**
De série sur Platinum

Sellerie cuir et Alcantara spécifique Raptor
Assise de siège : **Cuir Premium Ebony**
Rembourrage latéral : **Cuir mat Ebony**
De série sur Raptor

Remarque : Sensico® est une marque de Ford Europe de sellerie synthétique haut de gamme développée pour les habitacles automobiles. Cette sellerie à base végétale est esthéthique et durable. Elle est facile à nettoyer, anti-taches et anti-odeurs. Grâce à sa haute qualité, Sensico® procure un confort incomparable même pendant les longs trajets.

CARACTÉRISTIQUES TECHNIQUES

CONSOMMATION, PERFORMANCES ET ÉMISSIONS

	Energie	Cylindrée (cc)	Couple (Nm)	Vitesse maxi. (km/h)⁰	0-100 km/h (secondes)⁰	Emissions de CO_2 - cycle mixte WLTP⁰⁰ (g/km)	Consommation de carburant - cycle mixte WLTP (L/100 km)	Autonomie 100% électrique - cycle mixte WLTP (km)
CHÂSSIS CABINE (XL SEULEMENT)								
2.0L Ford EcoBlue 170 ch / 125 kW (405 Nm) BVM6 4x4	Diesel	1996	405	180	à confirmer	226	8.6	—
SIMPLE CABINE (XL SEULEMENT)								
2.0L Ford EcoBlue 170 ch / 125 kW (405 Nm) BVM6 4x4	Diesel	1996	405	180	à confirmer	221	8.4	—
SUPER CAB								
2.0L Ford EcoBlue 170 ch / 125 kW (405 Nm) BVM6 4x4	Diesel	1996	405	180	11.3	222-224	8.5	—
2.0L Ford EcoBlue 170 ch / 125 kW (405 Nm) BVA6 4x4	Diesel	1996	405	180	12	228-230	8.7-8.8	—
2.0L Ford EcoBlue 205 ch / 151 kW (500 Nm) BVA10 e-4WD	Diesel	1996	500	180	10.2	228-230/ 268-270*	8.7-8.8/ 10.2-10.3*	—
DOUBLE CABINE								
2.0L Ford EcoBlue 170 ch / 125 kW (405 Nm) BVM6 4x4	Diesel	1996	405	180	11.6	222-223	8.5	—
2.0L Ford EcoBlue 170 ch / 125 kW (405 Nm) BVA6 4x4	Diesel	1996	405	180	12.1	229-230	8.7-8.8	—
2.0L Ford EcoBlue 205 ch / 151 kW (500 Nm) BVA10 e-4WD	Diesel	1996	500	180	10.5	229-230/ 270-271*	8.7-8.8/ 10.3*	—
3.0L V6 Ford EcoBlue 240 ch / 177 kW (600 Nm) BVA10 e-4WD	Diesel	2993	600	180	9.7	227-228	8.7	—
2.3L Ford Ecoboost PHEV 281 ch / 207 kW (697 Nm) BVA10 e-4WD	PHEV (Essence + Electrique)	2261	697	180	9.2	70-72	3.1-3.2	43
2.0L Ford EcoBlue 210 ch / 155 kW (500 Nm) BVA10 e-4WD**	Diesel	1996	500	180	10.5	278	10.6	—
3.0L V6 Ford EcoBoost 292 ch (215 kW) (491 Nm) BVA10 e-4WD **	Essence	2967	491	180	7.9	315	13.8	—

Données pour *Wildtrak et **Raptor uniquement. Les valeurs indiquées correspondent aux véhicules équipés du système Auto Start-Stop. Le système Auto Start-Stop réduit les émissions de CO_2 et la consommation de carburant de 6 g/km et de 0,2 à 0,3 L/100 km respectivement.

Données pour *Wildtrak X et Tremor (avec pneus tout-terrain) et **Raptor uniquement. Les valeurs indiquées correspondent aux véhicules équipés du système Auto Start-Stop. Le système Auto Start-Stop réduit les émissions de CO_2 et la consommation de carburant de 6 g/km et de 0,2 à 0,3 L/100 km respectivement. ⁰Données de test Ford. ⁰⁰Les consommations de carburant/d'énergie et les émissions de CO_2 déclarées pour les moteurs Stage 6d, Stage 6e-BIS et Stage 6e sont mesurées conformément aux exigences et spécifications techniques du règlement européen (CE) 715/2007, tel que modifié en dernier lieu. La consommation de carburant et les émissions de CO_2 peuvent être spécifiées pour une variante de véhicule et non pour un véhicule standard. La procédure d'essai standard appliquée permet une comparaison entre différents types de véhicules et différents fabricants. Outre le rendement énergétique d'un véhicule, le comportement de conduite ainsi que d'autres facteurs non techniques sont très importants pour déterminer la consommation de carburant/d'énergie et les émissions de CO_2 d'un véhicule. Un guide sur la consommation et les émissions de CO_2 contenant des informations pour tous les nouveaux modèles de voitures particulières est disponible gratuitement dans tous les points de vente ou peut être téléchargé sur ford.fr. Pour plus d'informations, voir consulter le site de l'Ademe (https://carlabelling.ademe.fr/).

POIDS ET CHARGES

	Charge utile maxi. brute⁰	Poids autorisé sur essieu avant	Poids autorisé sur essieu arrière	Poids total en charge (kg)	Poids à vide (kg)✦	Rapport de pont	Poids remorquable maxi. Non freiné	Poids remorquable maxi. Freiné	Poids remorquable maxi. PTRA (kg)
CHÂSSIS CABINE (XL SEULEMENT)									
2.0L Ford EcoBlue 170 ch / 125 kW (405 Nm) BVM6 4x4	1361	1450	1959	3190	1901	4.55	750	3060	6150
SIMPLE CABINE (XL SEULEMENT)									
2.0L Ford EcoBlue 170 ch / 125 kW (405 Nm) BVM6 4x4	1200	1450	1959	3190	2082	4.55	750	3500	6150
SUPER CAB									
2.0L Ford EcoBlue 170 ch / 125 kW (405 Nm) BVM6 4x4	1121	1450	1959	3190	2329	4.55	750	3500	6150
2.0L Ford EcoBlue 170 ch / 125 kW (405 Nm) BVA6 4x4	1085	1450	1959	3250	2405	3.73	750	3500	6300
2.0L Ford EcoBlue 205 ch / 151 kW (500 Nm) BVA10 e-4WD	1089	1490	1959	3280	2431	3.55	750	3500	6500
DOUBLE CABINE									
2.0L Ford EcoBlue 170 ch / 125 kW (405 Nm) BVM6 4x4	1067	1450	1959	3190	2314	4.55	750	3450	6150
2.0L Ford EcoBlue 170 ch / 125 kW (405 Nm) BVA6 4x4	1056	1450	1959	3250	2405	3.73	750	3500	6300
2.0L Ford EcoBlue 205 ch / 151 kW (500 Nm) BVA10 e-4WD	1059	1490	1959	3280	2436	3.55	750	3500	6500
3.0L V6 Ford EcoBlue 240 ch / 177 kW (600 Nm) BVA10 e-4WD	1000	1490	1900	3300	2486	3.55	750	3500	6400
2.3L Ford EcoBoost PHEV 281 ch / 207 kW (697 Nm) BVA10 e-4WD	989	1490	2100	3500	2511	3.73	750	3500	6600
2.0L Ford EcoBlue 210 ch / 155 kW BVA10 e-4WD*	701	1347	1150	3140	2439	3.73	750	2500	5410
3.0L V6 Ford EcoBoost 292 ch (215 kW) (491 Nm) BVA10 e-4WD *	652	1322	1146	3130	2478	4.27	750	2500	5370

*Disponible sur Raptor uniquement. ⁰**Charge utile brute** = masse brute du véhicule, moins le poids à vide. PTAC (poids total en charge). Le poids total en charge autorisé d'un véhicule, à savoir avec carrosserie, charge utile, accessoires, carburant, huile, eau, conducteur et équipage. ✦**Poids à vide** = Le poids du véhicule complet et de tout l'équipement, y compris le carburant et l'eau, mais sans la charge utile, le conducteur ou l'équipage. Toutes les masses à vide citées dans cette brochure sont soumises à des tolérances de fabrication et sont indiquées pour les modèles de base avec un équipement minimum. Les modèles XLT, Limited et Wildtrak ont un poids à vide plus élevé et donc une charge utile plus faible en raison de leur équipement de série plus important. Tout équipement optionnel supplémentaire diminue en proportion la charge utile du véhicule. Remarque : Toutes les données de ce tableau dépendent des spécifications réelles du véhicule et du marché sur lequel ce véhicule est disponible. Pour plus d'informations, contactez votre concessionnaire Ford local.

CARACTÉRISTIQUES TECHNIQUES

DIMENSIONS

	Unités	Châssis Cabine	Simple Cabine	Super Cab	Double Cabine (sauf Raptor)	Double Cabine (Raptor)
EXTÉRIEUR						
Longueur hors-tout (avec pare-chocs arrière le cas échéant)	mm	5225	5370	5370	5370	5381
Largeur hors tout (avec rétroviseurs dépliés)	mm	2208	2208	2208	2208	2208
Largeur hors tout (avec rétroviseurs rabattus)	mm	2015	2015	2015	2015	2028
Hauteur hors tout (à vide)	mm	1883	1883	1870	1886	1926
Empattement	mm	3270	3270	3270	3270	3270
Largeur de voie avant	mm	1620	1620	1620	1620	1710
Largeur de voie arrière	mm	1620	1620	1620	1620	1710
INTÉRIEUR						
Nombre de sièges		2	2	4	5	5
Hauteur sous pavillon avant	mm	1024	1024	1024	1024	1024
Espace pour les genoux avant	mm	1057	1057	1057	1057	1057
Largeur aux coudes avant	mm	1450	1450	1450	1450	1450
Hauteur sous pavillon arrière	mm	—	—	935	989	989
Espace pour les genoux avant	mm	—	—	759	879	879
Largeur aux coudes arrière	mm	—	—	1392	1440	1440
BENNE						
Longueur de la benne (au sol avec protection de plateau)	mm	—	2135	1845	1638	1547
Largeur de la benne	mm	—	1584	1584	1584	1584
Hauteur de la benne (au centre)	mm	—	529	529	529	529
Espace de chargement entre les passages de roue (sans protection de plateau)	mm	—	1224	1224	1224	1224
Hauteur de chargement (hauteur du plancher au sol) (à vide)	mm	—	877	877	877	918

Toutes les dimensions sont soumises à des tolérances de fabrication, renvoient à des modèles de spécification minimum et n'incluent pas les équipements additionnels en option.

DIMENSIONS

SIMPLE CABINE

Longueur : 5370 mm

Largeur (rétroviseurs dépliés) : 2208 mm

SUPER CAB

Longueur : 5370 mm

Largeur (rétroviseurs dépliés) : 2208 mm

DOUBLE CABINE

Longueur : 5370 mm

Largeur (rétroviseurs dépliés) : 2208 mm

RAPTOR DOUBLE CABINE

Longueur : 5381 mm

Largeur (rétroviseurs dépliés) : 2208 mm

CARACTÉRISTIQUES TECHNIQUES

MANŒUVRABILITÉ

	Châssis Cabine	Simple Cabine	Super Cab	Double Cabine (sauf Raptor)	Double Cabine (Raptor)
Garde au sol (à vide) – (mm)	234	234	237	237	272
Angle d'attaque (à vide)	30	30	30	30	32
Angle de fuite* (à vide)	29	26	26	26	27
Angle de franchissement de rampe° (4x4 uniquement)	22	22	21	21	24
Angle d'inclinaison° (à vide)	25	25	25	25	30
Passage à gué – (mm)	800	800	800	800	850
Diamètre de braquage en mètres (entre trottoirs)	12.9	12.9	12.9	12.9	13.2

*24 ° lorsque la barre de remorquage est montée.

DISPONIBILITÉ DES MODÈLES

	XL	XLT	Tremor	Limited	Wildtrak	Wildtrak X	Stormtrak	Platinum	Raptor
CHÂSSIS CABINE (XL SEULEMENT)									
2.0L Ford EcoBlue 170 ch / 125 kW (405 Nm) BVM6 4x4	■	—	—	—	—	—	—	—	—
SIMPLE CABINE (XL SEULEMENT)									
2.0L Ford EcoBlue 170 ch / 125 kW (405 Nm) BVM6 4x4	■	—	—	—	—	—	—	—	—
SUPER CAB									
2.0L Ford EcoBlue 170 ch / 125 kW (405 Nm) BVM6 4x4	■	■	—	—	—	—	—	—	—
2.0L Ford EcoBlue 170 ch / 125 kW (405 Nm) BVA6 4x4	—	■	—	—	—	—	—	—	—
2.0L Ford EcoBlue 205 ch / 151 kW (500 Nm) BVA10 e-4WD	—	—	—	—	■	—	—	—	—
DOUBLE CABINE									
2.0L Ford EcoBlue 170 ch / 125 kW (405 Nm) BVM6 4x4	■	■	—	■	—	—	—	—	—
2.0L Ford EcoBlue 170 ch / 125 kW (405 Nm) BVA6 4x4	—	■	—	■	—	—	—	—	—
2.0L Ford EcoBlue 205 ch / 151 kW (500 Nm) BVA10 e-4WD	—	—	■	■	■	■	—	—	—
3.0L V6 Ford EcoBlue 240 ch / 177 kW (600 Nm) BVA10 e-4WD	—	—	—	—	■	—	—	■	—
2.3L Ford EcoBoost PHEV 281 ch / 207 kW (697 Nm) BVA10 e-4WD	—	■	—	—	■	—	■	—	—
2.0L Ford EcoBlue 210 ch / 155 kW (500 Nm) BVA10 e-4WD	—	—	—	—	—	—	—	—	■
3.0L V6 Ford EcoBoost 292 ch (215 kW) (491 Nm) BVA10 e-4WD	—	—	—	—	—	—	—	—	■

■ Disponible — Indisponible

CARACTÉRISTIQUES TECHNIQUES

STYLE ET APPARENCE

	XL	XLT	Tremor	Limited	Wildtrak	Wildtrak X	Stormtrak	Platinum	Raptor
JANTES									
Jantes acier 16" avec pneumatiques 255/70 R16 toutes saisons, comprend roue de secours acier (indisponible sur PHEV)[1]	■	□	—	—	—	—	—	—	—
Jantes alliage 17"x7,5" avec pneumatiques 255/70 R17 toutes saisons, comprend roue de secours acier (indisponible sur PHEV)[1]	—	■/—	—	—	—	—	—	—	—
Jantes alliage 17"x7,5" avec pneumatiques 255/70 R17 tout-terrain – comprend roue de secours acier (indisponible sur PHEV)[1]	—	□	—	—	—	—	—	—	—
Jantes alliage 17" avec pneumatiques 255/65 R17 A/S toutes saisons, comprend roue de secours alliage (uniquement sur PHEV)[1]	—	■/—	—	—	—	—	—	—	—
Jantes alliage 18" avec pneumatiques 255/65 R18 A/T toutes saisons, comprend roue de secours alliage (uniquement sur PHEV)[1]	—	□	—	—	—	—	—	—	—
Jantes alliage 17" avec pneumatiques 265/70 R17 A/T OWL General Grabber AT3 tout-terrain, comprend roue de secours alliage[1]	—	—	■	—	—	—	—	—	—
Jantes alliage 18" avec pneumatiques 255/65 R18 toutes saisons, comprend roue de secours alliage[1]	—	—	—	■	—	—	—	—	—
Jantes alliage 18" avec pneumatiques 255/65 R18 tout-terrain, comprend roue de secours alu[1]	—	—	—	□	—	—	—	—	—
Jantes alliage 18" avec pneumatiques 255/65 R18 toutes saisons, comprend roue de secours alu (indisponible sur PHEV)[1]	—	—	—	—	■	—	—	—	—
Jantes alliage 18" avec pneumatiques 255/65 R18 tout-terrain, comprend roue de secours alu (indisponible sur PHEV)[1]	—	—	—	—	□	—	—	—	—
Jantes alliage 20" avec pneumatiques 255/55 R20 toutes saisons, comprend roue de secours alu (indisponible sur PHEV)[1]	—	—	—	—	□	—	—	—	—
Jantes alliage 18" avec pneumatiques 255/65 R18 A/S toutes saisons, comprend roue de secours alliage (uniquement sur PHEV)[1]	—	—	—	—	■/—	—	—	—	—
Jantes alliage 18" avec pneumatiques 255/65 R18 A/T toutes saisons, comprend roue de secours alu (uniquement sur PHEV)[1]	—	—	—	—	□	—	—	—	—
Jantes alliage 17" avec pneumatiques 265/70 R17 A/T OWL tout-terrain, comprend roue de secours alliage[1]	—	—	—	—	—	■/—	—	—	—
Jantes alliage 18" avec pneumatiques 255/65 R18 A/T toutes saisons, comprend roue de secours alliage[1]	—	—	—	—	—	—	■/—	—	—
Jantes alliage 18" avec pneumatiques 255/65 R18 A/T toutes saisons, comprend roue de secours alliage[1]	—	—	—	—	—	—	□	—	—
Jantes alliage 20"avec pneumatiques 255/55 R20 toutes saisons, comprend roue de secours alliage[1]	—	—	—	—	—	—	—	■	—
Jantes alliage 17" x 8.5" Dyno Grey avec pneumatiques BF-Goodrich A/T KO2 285/70R17 Tout-Terrain LT (de série sur 3.0 V6 EcoBoost)[1]	—	—	—	—	—	—	—	—	■/□

STYLE ET APPARENCE

	XL	XLT	Tremor	Limited	Wildtrak	Wildtrak X	Stormtrak	Platinum	Raptor
Jantes alliage 17" x 8.5" Precision Grey et pneumatiques 285/70R17 Tout Terrain LT (de série sur 2.0 EcoBlue)[1]	—	—	—	—	—	—	—	—	■/—
Écrous de roues antivol (indisponible sur PHEV)	—	□/—	□	□	□/—	□	—	□	—
Antivol de roue de secours (indisponible sur PHEV)	—	—	□	□	□/—	□	—	□	—
Capteurs de pression des pneumatiques	■	■	■	■	■	■	■	■	■
ÉQUIPEMENTS DE DESIGN									
Grille de calandre noire et double barres transversales noires	■	■	■	—	■	—	—	—	—
Grille de calandre noire et double barres transversales chromées	—	—	—	■	—	—	—	■	—
Grille de calandre noire avec inserts Cyber orange et double barres transversales noires	—	—	—	—	—	■	—	—	—
Grille de calandre noire avec inserts Gris zen et double barres transversales noires	—	—	—	—	—	—	■	—	—
Calandre F-O-R-D unique propre au modèle Raptor	—	—	—	—	—	—	—	—	■
Pare-chocs avant noir	■	—	—	—	—	—	—	—	—
Pare-chocs avant peint couleur carrosserie	—	■	—	—	—	—	—	—	—
Pare-chocs avant peint couleur carrosserie avec insert aluminium	—	—	—	■	—	—	—	—	—
Pare-chocs avant peint bi-ton	—	—	■	—	■	■	■	—	—
Pare-chocs avant peint bi-ton avec insert aluminium	—	—	—	—	—	—	—	■	—
Anneau simple de remorquage à l'avant	■	■	—	—	—	—	—	—	—
Double anneau de remorquage à l'avant	—	—	■	■	■	■	■	■	■
Pare-chocs arrière noir avec marche-pied central (sauf châssis)	■/—	—	—	—	—	—	—	—	■
Pare-chocs arrière couleur carrosserie avec marche-pied central	—	■	—	■	—	—	—	—	—
Pare-chocs arrière contrastant avec marche-pied central	—	—	■	—	■	■	■	■	—
Marche-pieds latéraux intégrés aux pare-chocs arrière (sur XLT, de série sur PHEV uniquement)	□	■/□	■	■	■	■	■	■	—
Inscription "RANGER" à l'avant du capot	—	—	—	—	—	■	■	—	—

[1]Les jantes que vous choisissez seront équipées de la taille de pneumatiques indiquée, mais aucun choix de marque de pneumatiques n'est disponible.

■ De série □ En option (supplément de coû) ◪ Compris dans un pack optionnel (supplément de coût)

CARACTÉRISTIQUES TECHNIQUES

STYLE ET APPARENCE

	XL	XLT	Tremor	Limited	Wildtrak	Wildtrak X	Stormtrak	Platinum	Raptor
Inscription “PLATINUM” chromé à l’avant du capot	—	—	—	—	—	—	—	■	—
Poignées de porte noires	■	—	—	—	—	—	—	—	—
Poignées de porte couleur carrosserie	—	■	—	■	■	—	■	■	■
Poignées de portes anthracites	—	—	■	—	—	■	—	—	—
Passages de roue élargis	—	—	■	—	—	■	—	—	■
Arceau inox	—	□	—	□	—	—	—	—	—
Arceau tubulaire noir mat	—	—	■	—	—	—	—	—	—
Arceau sport avec rails latéraux	—	—	—	—	■	■	—	■	◪
Arceau sport coulissant (disponible sur Double Cabine uniquement)	—	—	□	□	□	□	■	—	—
Autocollants Raptor	—	—	—	—	—	—	—	—	□
Autocollants Stormtrak	—	—	—	—	—	—	■	—	—

[1]Les jantes que vous choisissez seront équipées de la taille de pneumatiques indiquée, mais aucun choix de marque de pneumatiques n’est disponible.

EXPÉRIENCE DE CONDUITE

	XL	XLT	Tremor	Limited	Wildtrak	Wildtrak X	Stormtrak	Platinum	Raptor
AIDES AU CONDUCTEUR									
Aide au stationnement avant (sur XLT, de série sur PHEV uniquement)	—	◪/■	■	■	■	■	■	■	■
Aide au stationnement arrière (sauf Châssis)	■	■	■	■	■	■	■	■	■
Assistance au freinage d’urgence en marche arrière (sauf Châssis)	■	■	■	■	■	■	■	■	■
Caméra de recul (sauf Châssis)	■	■	■	■	■	■	—	—	—
Caméra 360º	—	—	◪	◪	◪	◪	■	■	■
Assistant remorquage	—	—	◪	◪	◪	◪	■	◪	◪
Limiteur de vitesse intelligent	■	■	■	■	■	■	■	■	■
Régulateur de vitesse adaptatif	■	■	■	■	■	■	—	—	—
Régulateur de vitesse adaptatif intelligent (sur Wildtrak, de série sur 3.0 V6 Ecoblue et PHEV uniquement)	◪	◪	◪	◪	◪/■	◪	■	■	■
Alerte angles morts (BLIS) (sur Wildtrak, de série sur 3.0 V6 Ecoblue et PHEV uniquement)	—	◪	◪	◪	◪/■	◪	—	■	—
Alerte angles morts avec remorque (BLIS Tow)	—	◪	◪	◪	◪	◪	■	◪	■
Aide au maintien dans la voie	■	■	■	■	■	■	■	■	■
Reconnaissance des panneaux de signalisation	■	■	■	■	■	■	■	■	■
Système anti-collision avec freinage d’urgence	■	■	■	■	■	■	■	■	■
Atténuation d’impact après collision	■	■	■	■	■	■	■	■	■
Sélecteur rotatif des modes de conduite (sur XLT, de série sur PHEV uniquement)	—	■/—	■	■	■	■	■	■	■
ÉCLAIRAGES EXTÉRIEURS									
Allumage automatique des phares et commutation automatique des feux de route	■	■	■	■	■	■	■	■	■
Phares et feux de jour halogènes	■	■	■	—	—	—	—	—	—
Phares avant et feux de jour à LED	—	—	—	■	■	■	—	—	—
Phares avant matriciels et feux de jour à LED	—	—	—	—	—	◪	■	■	—

■ De série □ En option (supplément de coû) ◪ Compris dans un pack optionnel (supplément de coût)

CARACTÉRISTIQUES TECHNIQUES

EXPÉRIENCE DE CONDUITE

	XL	XLT	Tremor	Limited	Wildtrak	Wildtrak X	Stormtrak	Platinum	Raptor
Phares antibrouillard avant	—	■	■	—	—	—	—	—	—
Phares antibrouillard avant à LED	—	—	—	■	■	■	■	■	■
Eclairage dans la benne (sur XLT, de série sur PHEV uniquement)	—	■/—	■	■	■	■	■	■	■
Eclairage extérieur 360º du véhicule	—	—	—	■	■	■	■	■	■
SUSPENSION									
Suspensions à l'avant à roues indépendantes à double triangle, ressorts hélicoidaux et amortisseurs tubulaires et barre antiroulis, et à l'arrière à essieu rigide, ressorts à lames et amortisseurs double action	■	■/—	—	■/—	■/—	—	—	—	—
Suspensions renforcées heavy duty	◪	—	—	—	—	—	—	—	—
Suspensions souples (Double cabine)	—	—	—	■/—	■/—	—	—	■	—
Suspensions renforcées (sur PHEV uniquement)	—	■/—	—	—	■/—	—	■	—	—
Suspension tout terrain avec amortisseurs Bilstein	—	—	■	—	—	■	—	—	—
Suspensions à l'avant à roues indépendantes à voie elargie, double triangle en aluminium, combiné ressort et amortisseur Fox Racing (live valve sur V6 essence EcoBoost) et à l'arrière à essieu rigide, Suspension multibras et parallèlogramme de watt, combinés ressorts amortisseurs Fox Racing à bonbonne séparée (live valve sur V6 essence EcoBoost)	—	—	—	—	—	—	—	—	■
INSTRUMENTS ET COMMANDES									
Pommeau de levier de vitesses polyuréthane	■	—	—	—	—	—	—	—	—
Pommeau de levier de vitesse gainé cuir	—	■	■	■	■	■	—	■	■
e-Shifter sur BVA10 (sauf Tremor)	—	■/—	—	■/—	■/—	■	■	■	■
Frein de stationnement mécanique	■	■/—	—	—	—	—	—	—	—
Frein de stationnement électrique (sur XLT, de série sur PHEV uniquement)	—	■/—	■	■	■	■	■	■	■
Volant multifonctions polyuréthane	■	—	—	—	—	—	—	—	—
Volant multifonctions vinyle	—	■	■	■	—	—	—	—	—
Volant multifonctions en cuir avec surpiqûres contrastantes	—	—	—	—	■	■	■	—	—
Volant multifonctions en cuir	—	—	—	—	—	—	—	■	—
Volant spécifique Raptor en cuir	—	—	—	—	—	—	—	—	■
Volant chauffant	—	—	—	■	■	■	■	■	■

EXPÉRIENCE DE CONDUITE

	XL	XLT	Tremor	Limited	Wildtrak	Wildtrak X	Stormtrak	Platinum	Raptor
PACKS D'OPTIONS									
PACK TOUT TERRAIN - plaque de protection sous moteur - blocage de différentiel arrière - plaque de protection de réservoir - comprend l'affichage off Road dans l'écran SYNC sur Limited	□	□	—	□	—	—	—	□	—
PACK SPORT XLT (indisponible sur PHEV) - calandre chromée - coques de rétroviseurs extérieurs chromées - pare-chocs arrière en plastique noir	—	□/—	—	—	—	—	—	—	—
PACK EXTERIEUR RAPTOR - comprend rideau de plateau rigide coulissant motorisé - comprend arceau sport	—	—	—	—	—	—	—	—	□
PACK EXTERIEUR WILDTRAK X - éclairage auxiliaire au niveau de la calandre - phares matriciels à LED - panneau de commande avec 6 interrupteurs (pour gyrophare et autres équipements électriques) - système audio Premium à 8 haut-parleurs (B&O) - comprend le pack technologie 83 dont : - régulateur de vitesse adaptatif intelligent - alerte angles morts (BLIS) - caméra 360º - éclairage d'ambiance de la cabine à LED	—	—	—	—	—	□	—	—	—
PACK TECHNOLOGIE 20 (sur XLT, de série sur PHEV uniquement) - comprend aide au stationnement avant	—	□/■	□	■	■	■	—	—	—
PACK TECHNOLOGIE 46 : BLIS TOW + ASSISTANT REMORQUAGE + REGULATEUR INTELLIGENT - Assistant remorquage (permet de reculer aisément avec une remorque) - Alerte angles morts avec remorque (BLIS Tow) - Régulateur de vitesse adaptatif intelligent - Pack de remorquage - Système audio Premium 8 haut-parleurs (B&O) (sur PHEV uniquement) - Caméra 360º - Aide au stationnement avant - Aide au stationnement arrière - Frein à main électrique - Assistance au freinage d'urgence en marche arrière - Système anti-collision avec freinage d'urgence - Atténuation d'impact après collision - Limiteur de vitesse intelligent - Aide au maintien dans la voie - Reconnaissance des panneaux de signalisation - Allumage automatique des feux	—	—	—	□	□	□	—	—	—

■ De série □ En option (supplément de coû) ◪ Compris dans un pack optionnel (supplément de coût)

EXPÉRIENCE DE CONDUITE

	XL	XLT	Tremor	Limited	Wildtrak	Wildtrak X	Stormtrak	Platinum	Raptor
PACK TECHNOLOGIE 47 - CAMERA 360º + BLIS TOW & ASSISTANT REMORQUAGE (indisponible sur PHEV) - Assistant remorquage (permet de reculer aisément avec une remorque) - Alerte angles morts avec remorque (BLIS Tow) - Pack de remorquage - Caméra 360º - Aide au stationnement avant - Aide au stationnement arrière - Assistance au freinage d'urgence en marche arrière - Système anti-collision avec freinage d'urgence - Atténuation d'impact après collision - Limiteur de vitesse intelligent - Régulateur de vitesse adaptatif - Aide au maintien dans la voie - Reconnaissance des panneaux de signalisation - Allumage automatique des feux	—	—	—	▢	▢/—	▢	—	—	—
PACK TECHNOLOGIE 50 - (DAT #5-A) - ASSISTANCE CONDUITE (sur Wildtrak, de série sur 3.0 V6 et PHEV uniquement) - Navigation - Alerte angles morts (BLIS) - Frein de stationnement électrique - Régulateur de vitesse adaptatif intelligent - Aide au stationnement avant - Aide au stationnement arrière - Assistance au freinage d'urgence en marche arrière - Caméra de recul - Système anti-collision avec freinage d'urgence - Atténuation d'impact après collision - Limiteur de vitesse intelligent - Aide au maintien dans la voie - Reconnaissance des panneaux de signalisation - Allumage automatique des feux	—	▢	▢	▢	▢/■	▢	—	—	—
PACK TECHNOLOGIE 52 - ASSISTANCE CONDUITE + BLIS TOW - Alerte angles morts avec remorque (BLIS Tow) - Pack de remorquage - Navigation - Frein de stationnement électrique - Régulateur de vitesse adaptatif intelligent - Aide au stationnement avant - Aide au stationnement arrière - Assistance au freinage d'urgence en marche arrière - Caméra de recul - Système anti-collision avec freinage d'urgence - Atténuation d'impact après collision - Limiteur de vitesse intelligent - Aide au maintien dans la voie - Reconnaissance des panneaux de signalisation - Allumage automatique des feux	—	▢	▢	▢	▢	▢	—	—	—

EXPÉRIENCE DE CONDUITE

	XL	XLT	Tremor	Limited	Wildtrak	Wildtrak X	Stormtrak	Platinum	Raptor
PACK TECHNOLOGIE 62 - CAMERA 360º + BLIS TOW + REGULATEUR INTELLIGENT - Alerte angles morts avec remorque (BLIS Tow) - Pack de remorquage - Caméra 360º - Frein de stationnement électrique - Régulateur de vitesse adaptatif intelligent - Aide au stationnement avant - Aide au stationnement arrière - Assistance au freinage d'urgence en marche arrière - Système anti-collision avec freinage d'urgence - Atténuation d'impact après collision - Limiteur de vitesse intelligent - Aide au maintien dans la voie - Reconnaissance des panneaux de signalisation - Allumage automatique des feux	—	—	—	▢	▢	▢	—	—	—
PACK TECHNOLOGIE 65 - CAMERA 360º (indisponible sur PHEV) - Caméra 360º - Alerte angles morts (BLIS) - Régulateur de vitesse adaptatif - Aide au stationnement avant - Aide au stationnement arrière - Assistance au freinage d'urgence en marche arrière - Système anti-collision avec freinage d'urgence - Atténuation d'impact après collision - Limiteur de vitesse intelligent - Aide au maintien dans la voie - Reconnaissance des panneaux de signalisation - Allumage automatique des feux	—	—	—	▢	▢/—	▢	—	—	—
PACK TECHNOLOGIE 88 - CAMERA 360º + REGULATEUR INTELLIGENT (indisponible sur PHEV) - Caméra 360º - Alerte angles morts (BLIS) - Frein de stationnement électrique - Régulateur de vitesse adaptatif intelligent - Aide au stationnement avant - Aide au stationnement arrière - Assistance au freinage d'urgence en marche arrière - Système anti-collision avec freinage d'urgence - Atténuation d'impact après collision - Limiteur de vitesse intelligent - Aide au maintien dans la voie - Reconnaissance des panneaux de signalisation - Allumage automatique des feux	—	—	—	▢	▢/—	▢	—	—	—

■ De série ▢ En option (supplément de coû) ◪ Compris dans un pack optionnel (supplément de coût)

	XL	XLT	Tremor	Limited	Wildtrak	Wildtrak X	Stormtrak	Platinum	Raptor
PACK TECHNOLOGIE 68 - CAMERA 360º + BLIS TOW (indisponible sur PHEV) - Alerte angles morts avec remorque (BLIS Tow) - Pack de remorquage - Caméra 360º - Régulateur de vitesse adaptatif - Aide au stationnement avant - Aide au stationnement arrière - Assistance au freinage d'urgence en marche arrière - Système anti-collision avec freinage d'urgence - Atténuation d'impact après collision - Limiteur de vitesse intelligent - Aide au maintien dans la voie - Reconnaissance des panneaux de signalisation - Allumage automatique des feux	—	—	—	▢	▢/—	▢	—	—	—
PACK TECHNOLOGIE 83 - BLIS + CAMERA 360º + REGULATEUR INTELLIGENT : - Alerte angles morts (BLIS) - Eclairage d'ambiance de la cabine à LED - Régulateur de vitesse adaptatif intelligent - Caméra 360º - Aide au stationnement avant - Aide au stationnement arrière - Assistance au freinage d'urgence en marche arrière - Système anti-collision avec freinage d'urgence - Atténuation d'impact après collision - Limiteur de vitesse intelligent - Frein à main électrique - Aide au maintien dans la voie - Reconnaissance des panneaux de signalisation - Allumage automatique des feux	—	—	—	—	—	◪	—	■	—
PACK TECHNOLOGIE 57 : BLIS TOW + CAMERA 360º + REGULATEUR INTELLIGENT - Alerte angles morts avec remorque (BLIS Tow) - Eclairage d'ambiance de la cabine à LED - Régulateur de vitesse adaptatif intelligent - Pack de remorquage - Caméra 360º - Aide au stationnement avant - Aide au stationnement arrière - Assistance au freinage d'urgence en marche arrière - Système anti-collision avec freinage d'urgence - Atténuation d'impact après collision - Limiteur de vitesse intelligent - Frein à main électrique - Aide au maintien dans la voie - Reconnaissance des panneaux de signalisation - Allumage automatique des feux	—	—	—	—	—	▢/—	—	▢	■

EXPÉRIENCE DE CONDUITE

	XL	XLT	Tremor	Limited	Wildtrak	Wildtrak X	Stormtrak	Platinum	Raptor
PACK TECHNOLOGIE 93 : BLIS TOW + CAMERA 360º + ASSISTANT REMORQUAGE - Assistant remorquage (permet de reculer aisément avec une remorque) - Alerte angles morts avec remorque (BLIS Tow) - Eclairage d'ambiance de la cabine à LED - Régulateur de vitesse adaptatif intelligent - Pack de remorquage - Caméra 360º - Aide au stationnement avant - Aide au stationnement arrière - Assistance au freinage d'urgence en marche arrière - Système anti-collision avec freinage d'urgence - Atténuation d'impact après collision - Limiteur de vitesse intelligent - Frein à main électrique - Aide au maintien dans la voie - Reconnaissance des panneaux de signalisation - Allumage automatique des feux	—	—	—	—	—	▢/—	■	▢	▢
PACK HIVER - air conditionné manuel sur XL - pare-brise chauffant et dégivrant - volant vinyle chauffant - sièges avant chauffants	▢	▢	▢	—	—	—	—	—	—
PACK CARROSSAGE - plancher vinyle (suppression de la moquette) - suspensions renforcées heavy duty (sur XL uniquement)	▢	▢	—	▢	—	—	—	—	—
PROTECTION ET RAILS INTERIEURS DE BENNE (uniquement sur PHEV) - Protection de plateau - Rails intérieurs de benne avec crochets - Crochets coulissants avec 9 points d'encrage	—	▢/—	—	—	▢/—	—	■	—	—
PACK ELECTRIQUE 1 (sauf châssis) - comprend Power to the box, prise 400W/230V dans la benne - comprend panneau de commande avec 6 interrupteurs (pour gyrophare et autres équipements électriques)	▢	—	—	—	—	—	—	—	—
PACK ELECTRIQUE 2 (indisponible sur PHEV) - comprend chargeur à induction - comprend Power to the box, prise 400W/230V dans la benne - comprend panneau de commande avec 6 interrupteurs (pour gyrophare et autres équipements électriques)	—	▢	▢	▢	▢/—	▢	—	■	■

■ De série ▢ En option (supplément de coû) ◪ Compris dans un pack optionnel (supplément de coût)

CARACTÉRISTIQUES TECHNIQUES

EXPÉRIENCE DE CONDUITE

	XL	XLT	Tremor	Limited	Wildtrak	Wildtrak X	Stormtrak	Platinum	Raptor
PACK ELECTRIQUE 3 PRO POWER ONBOARD 2.3KW (uniquement sur PHEV) - Protection de plateau - Rails intérieurs de benne avec crochets - Crochets coulissants avec 9 points d'encrage - Prises Pro Power OnBoard avec convertisseur 2.3kW dont 2 prises 10A dans la benne et 1 prise 10A à l'arrière de la cabine	—	□/—	—	—	□/—	—	■	—	—
PACK ELECTRIQUE 4 PRO POWER ONBOARD 6.9KW (uniquement sur PHEV) - Protection de plateau - Rails intérieurs de benne avec crochets - Crochets coulissants avec 9 points d'encrage - Prises Pro Power OnBoard avec convertisseur 6.9kW dont 2 prises 15A dans la benne et 1 prise 10A à l'arrière de la cabine. La puissance maximale d'une prise dans la benne est de 3,45 kW. Les deux prises dans la benne peuvent délivrer ensemble un total de 6,9 kW. La prise dans la cabine délivre un maximum de 2,3 kW. - Panneau de commande avec 6 interrupteurs (pour gyrophare et autres équipements électriques)	—	□/—	—	—	□/—	—	□	—	—

PERFORMANCES ET CONSOMMATION

	XL	XLT	Tremor	Limited	Wildtrak	Wildtrak X	Stormtrak	Platinum	Raptor
TECHNOLOGIE									
Calandre avec volets de refroidissement actifs (uniquement sur 3.0 V6 EcoBlue)	—	—	—	—	■/—	—	—	■	—
Bas de la calandre avec volets de refroidissement actifs (uniquement sur PHEV)	—	■/—	—	—	■/—	—	■	—	—
Stop & Start	■	■	■	■	■	■	■	■	■
Régénération manuelle du filtre à particules (indisponible sur PHEV et 3.0 V6 EcoBlue) - prévient les risques de colmatage du filtre et de dilution d'huile dans les cas d'utilisation critique	□	□/—	□	□	□/—	□	—	—	—
Démarrage à distance via FordPass (indisponible sur BVM6)	—	■	■	■	■	■	■	■	■

CONFORT ET AGRÉMENT DE CONDUITE

	XL	XLT	Tremor	Limited	Wildtrak	Wildtrak X	Stormtrak	Platinum	Raptor
CONFORT									
Vitres surteintées	—	—	—	■	■	■	■	■	■
Air conditionné manuel (sur XLT, indisponible sur PHEV)	□	■/—	■	—	—	—	—	—	—
Air conditionné à régulation électronique bi-zone de la température (DEATC) (sur XLT, de série sur PHEV uniquement)	—	□/■	—	■	■	■	■	■	■
Chauffage auxiliaire additionnel (indisponible sur châssis, simple cabine, 3.0 V6 EcoBoost et PHEV)	□/—	□/—	□	□	□/—	□	—	□	□/—
Rétroviseur intérieur manuel	■	—	—	—	—	—	—	—	—
Retroviseur intérieur électrochromatique	—	■	■	■	■	■	■	■	■
SYSTÈMES AUDIO ET DE COMMUNICATION									
Combiné d'instrumentation digital 8"	■	■	■	■	■	■	■	—	—
Combiné d'instrumentation digital 12"	—	—	—	—	—	—	—	■	■
Compatibilité smartphone Apple CarPlay et Android Auto sans fil	■	■	■	■	■	■	■	■	■
Système audio SYNC 4 avec écran 10" et 2 haut-parleurs (sur Châssis et Simple cabine uniquement)	■	—	—	—	—	—	—	—	—
Système audio SYNC 4 avec écran 10" et 4 haut-parleurs (sur Super Cab et Double cabine)	■	—	—	—	—	—	—	—	—
Système audio SYNC 4 avec écran 10" et 6 haut-parleurs (sur Super Cab et Double cabine, indisponible sur PHEV)	□	■/—	■	—	—	—	—	—	—
Système audio SYNC 4 avec écran 12" et 6 haut-parleurs (uniquement sur PHEV)	—	■/—	—	—	—	—	—	—	—
Système audio SYNC 4 avec écran 10" + navigation et 4 haut-parleurs (sur XLT, indisponible sur PHEV)	—	□/—	□	■	—	—	—	—	—
Système audio SYNC 4 avec écran 10" + navigation et 8 haut-parleurs (B&O) (sur Double cabine uniquement et indisponible avec moteur 170ch)	—	—	—	□	—	—	—	—	—
Système audio SYNC 4 avec écran 12" + navigation et 6 haut-parleurs (sur XLT, optionnel sur PHEV uniquement)	—	—/◪	—	—	■	■	—	—	—
Système audio SYNC 4 avec écran 12" + navigation et 8 haut-parleurs (B&O) (sur Double cabine uniquement)	—	—	—	—	□	□	■	■	■
Suppression active du bruit dans la cabine et amplificateur du son moteur via les haut-parleurs (de série sur PHEV uniquement)	—	■/—	—	—	■/—	—	■	—	—

■ De série □ En option (supplément de coû) ◪ Compris dans un pack optionnel (supplément de coût)

CARACTÉRISTIQUES TECHNIQUES

CONFORT ET AGRÉMENT DE CONDUITE

	XL	XLT	Tremor	Limited	Wildtrak	Wildtrak X	Stormtrak	Platinum	Raptor
ÉCLAIRAGES INTÉRIEURS									
Éclairage d'ambiance de la cabine à LED	—	—	—	—	■	■	■	■	■
Éclairage intérieur de la boîte à gants	—	—	—	—	■	■	■	■	■
TECHNOLOGIE									
Chargeur à induction (sur XLT et Wildtrak, de série sur PHEV uniquement)	—	■/◪	◪	◪	■/◪	◪	■	■	■
Modem embarqué Ford Pass	■	■	■	■	■	■	■	■	■
SIÈGES									
Siège conducteur réglable 6 positions	■	■	■	—	—	—	—	—	—
Siège conducteur électrique réglable 8 positions	—	—	—	■	■	■	■	—	—
Siège conducteur électrique réglable 10 positions	—	—	—	—	—	—	—	■	■
Siège passager réglable 4 positions	■	■	■	■	■	■	■	—	—
Siège passager électrique réglable 8 positions	—	—	—	—	—	—	—	—	■
Siège passager électrique réglable 10 positions	—	—	—	—	—	—	—	■	—
Sièges conducteur et passager chauffants	—	—	■	■	■	■	■	—	■
Sièges conducteur et passager chauffants et ventilés	—	—	—	—	—	—	—	■	—
Banquette 3 places rang 2 (Double cabine)	■	■	■	■	■	■	■	■	■
2 strapontins rang 2 (Super Cab)	■	■	—	—	■	—	—	—	—
Suppression des sièges arrière (uniquement sur Super Cab et Double cabine)	□/—	□	□	□	□	□	□	□	—

CONFORT ET AGRÉMENT DE CONDUITE

	XL	XLT	Tremor	Limited	Wildtrak	Wildtrak X	Stormtrak	Platinum	Raptor
INSTRUMENTS ET COMMANDES									
Rétroviseurs extérieurs noirs à réglage électrique	■	—	—	—	—	—	—	—	—
Rétroviseurs extérieurs réglables et rabattables électriquement et chauffants	—	■	■	—	—	—	—	—	—
Rétroviseurs extérieurs réglables et rabattables électriquement et chauffants avec éclairage de courtoisie	—	—	—	■	■	■	■	■	■
Lave/essuie-glace avant à intermittence variable	■	—	—	—	—	—	—	—	—
Essuie-glace avant automatique	—	■	■	■	■	■	■	■	■
Buses de lave-glace de pare-brise chauffantes	—	—	—	—	—	—	—	■	—
Vitres avant électriques à impulsion haut/bas	■	■	■	■	■	■	■	■	■
Vitres arrière électriques (Double cabine uniquement)	■	■	■	■	■	■	■	—	■
Vitres arrière électriques à impulsion (Double cabine uniquement / sur Wildtrak, de série sur PHEV uniquement)	—	—	—	□/—	□/—/■	□/—	■	■	—
TECHNOLOGIE									
Pare-brise dégivrant	◪	■	■	■	■	■	■	■	■
Dégivrage de la vitre arrière	■	■	■	■	■	■	■	■	■

■ De série □ En option (supplément de coû) ◪ Compris dans un pack optionnel (supplément de coût)

CARACTÉRISTIQUES TECHNIQUES

PROTECTION ET SÉCURITÉ

	XL	XLT	Tremor	Limited	Wildtrak	Wildtrak X	Stormtrak	Platinum	Raptor
ÉQUIPEMENTS DE PROTECTION									
Rappel de bouclage de la ceinture de sécurité (conducteur et passager avant)[1]	■	■	■	■	■	■	■	■	■
Airbags frontaux, latéraux, rideaux et thorax – Conducteur et passager avant[1]◆	■	■	■	■	■	■	■	■	■
Airbags genoux – Conducteur et passager avant[1]	■	■	■	■	■	■	■	■	■
Airbag situé au niveau de l'accoudoir central entre le conducteur et le passager avant[1]	■	■	■	■	■	■	■	■	■
Points ISOFIX aux sièges arrière (sur Double Cabine)	■	■	■	■	■	■	■	■	■
SÉCURITÉ									
Une clé télécommandée et une clé pliable	■	■	■	—	—	—	—	—	—
Deux clés télécommandées	—	—	—	■	■	■	■	■	■
Ouverture et démarrage sans clé (Keyless)	—	—	—	■	■	■	■	■	■
Alarme périmétrique	□	—	—	—	—	—	—	—	—
Alarme périmétrique avec détecteur d'intrusion (sur XLT, de série sur PHEV uniquement)	—	□/■	□	—	—	—	—	—	—
Alarme volumétrique	—	—	—	■	■	■	■	■	■
Verrouillage manuel de la ridelle (Sauf Châssis)	■	—	—	—	—	—	—	—	—
Ridelle à verrouillage électrique	—	■	■	■	■	■	■	■	■
Eclairage extérieur 360º du véhicule	—	—	—	■	■	■	■	■	■
SYSTÈME DE FREINAGE									
Contrôle dynamique de trajectoire (ESP)[2] avec ABS & Feux de freinage d'urgence (EBL)[2] & Freinage automatique d'urgence (AEB)[2]	■	■	■	■	■	■	■	■	■
ABS/ESP avec amplificateur de freinage d'urgence (sur XLT, de série sur PHEV uniquement et sur Limited, de série avec BVA10 uniquement)	—	◪/■	■	◪/■	■	■	■	■	■

[1]Équipement de sécurité, [2]Système d'aide à la conduite. ◆**Remarque : Ne jamais placer un siège de sécurité enfant orienté vers l'arrière sur le siège passager avant d'un véhicule Ford dont l'airbag frontal passager n'est pas désactivé.**

UTILITAIRE

	XL	XLT	Tremor	Limited	Wildtrak	Wildtrak X	Stormtrak	Platinum	Raptor
INTÉRIEUR									
Plancher moquette	■	■	—	■	■	■	■	■	■
Plancher vinyle	□	◪	■	◪	—	—	—	—	—
Tapis de sol à l'avant	■	■	—	■	—	—	—	—	—
Tapis de sol tous-temps avant	□	—	—	—	—	□	—	—	—
Tapis de sol Premium à l'avant	—	—	—	—	■	■	■	■	■
Tapis de sol à l'arrière (Double Cabine uniquement)	—	—	—	■	—	—	—	—	—
Tapis de sol tous-temps arrière (Double Cabine uniquement)	—	—	—	—	—	■	—	—	—
Tapis de sol Premium à l'arrière (Double Cabine uniquement)	—	—	—	—	■	■	■	■	■
Ciel de toit clair	■	■	—	■	—	—	—	—	—
Ciel de toit anthracite	—	—	■	—	■	■	■	■	■
Poignée de maintien pour passager avant	■	■	■	■	■	■	■	■	■
SYSTÈME ÉLECTRIQUE									
Panneau de commande avec 6 interrupteurs	◪	◪	◪	◪	◪	◪	◪	■	■
Prise 12V à l'arrière de la console centrale (indisponible sur châssis et simple cabine)	■	■	■	■	■	■	■	■	■
Deux ports USB à l'arrière de la console centrale	—	—	—	■	■	■	■	■	■
FONCTION EXTÉRIEURE									
Protection sous moteur	◪	◪	■	◪	■	■	■	◪	■
Protection anti-corrosion châssis - peinture anti-corrosion sur le châssis	□	□	■	□	□	■	□	□	—
Marche-pieds latéraux (indisponible sur Châssis et Simple cabine)	□/—	■	—	■	■	—	■	—	—
Marche-pieds latéraux gris	—	—	—	—	—	—	—	■	—
Marche-pieds spécifique tout-terrain en composite	—	—	■	—	—	■	—	—	■
Bavettes avant et arrière (sauf arrière sur Châssis)	■	■	■	■	■	■	■	■	■

■ De série □ En option (supplément de coû) ◪ Compris dans un pack optionnel (supplément de coût)

CARACTÉRISTIQUES TECHNIQUES

UTILITAIRE

	XL	XLT	Tremor	Limited	Wildtrak	Wildtrak X	Stormtrak	Platinum	Raptor
Barres de toit	—	—	—	—	■	■	■	■	—
Pack de remorquage - attelage de remorquage 13 broches	□	□/◪	□/◪	□/◪	□/◪	□/◪	■	◪	■
Câble de recharge 7 m avec prise domestique (uniquement sur PHEV)	—	■/—	—	—	■/—	—	■	—	—
Câble pour recharge publique (uniquement sur PHEV) - câble 8m pour recharge publique à deux prises type 2 (Mode 3, Type 2, 16 ampères) - remplace le câble de série avec prise domestique	—	□/—	—	—	□/—	—	□	—	—
COMPARTIMENT DE CHARGEMENT (SAUF CHÂSSIS)									
Porte-échelle (indisponible sur Châssis)	■/—	■	—	—	—	—	—	—	—
Barres de fixation extérieures de plateau conformes à la norme DIN (indisponible sur Châssis)	■/—	■	—	—	—	—	—	—	—
Crochets d'arrimage intérieurs de plateau	■/—	■	■	■	■	■	■	■	■
Protection de plateau (sur XLT et Wildtrak, de série uniquement sur Diesel)	—	◪/■	■	■	◪/■	■	■	■	■
Suppression de la protection de plateau (sur XLT et Wildtrak, de série uniquement sur PHEV)	■	□/■	□	□	□/■	□	—	□	—
Protection de plateau renforcée (indisponible sur Châssis et PHEV) - matière plastique ultra résistante projetée directement dans la benne	□/—	□/—	□	□	□/—	□	—	□	—
Rails intérieurs benne avec crochets (indisponible sur Châssis et Simple cabine) - comprend crochets coulissants avec 9 points d'Ancrage	□/—	□	□	□	□	□	■	■	—
Hayon conventionnel (indisponible sur Châssis)	■/—	—	—	—	—	—	—	—	—
Hayon à ouverture assistée	—	■	■	■	■	■	■	■	■
Couvre tonneau rigide 1 pièce (uniquement sur Double cabine et sur XLT, uniquement sur PHEV) - ouverture à 45º avec verrins - fermeture à double verrouillage - supprime le porte-échelle et les rails extérieurs sur XL et XLT	□/—	□/—		□/—	—	—	—	—	—
Couvre tonneau rigide en 3 parties (uniquement sur Double cabine Diesel) - comprend l'arceau inox - supprime le porte-échelle et les rails extérieurs sur XLT	—	□/—	—	□/—	—	—	—	—	—
Couvre tonneau souple (indisponible sur Châssis et Simple cabine) - supprime les rails extérieurs et le porte-échelle sur XL et XLT - supprime l'arceau tubulaire noir mat sur Tremor	□/—	□	□	□	—	—	—	—	—

UTILITAIRE

	XL	XLT	Tremor	Limited	Wildtrak	Wildtrak X	Stormtrak	Platinum	Raptor
Rideau de plateau rigide coulissant manuel (sur Wildtrak, uniquement sur Double cabine) - supprime le porte-échelle sur XLT	—	□	□	□	□/—	□	□	□	—
Rideau de plateau rigide coulissant motorisé (uniquement sur Double cabine) - comprend la protection de plateau	—	—	—	□	□	□	□	□	◪
Séparateur de chargement coulissant et amovible (indisponible sur Châssis et Simple cabine) - comprend rails intérieurs de benne avec crochets - comprend crochets coulissants avec 9 points d'ancrage	□/—	□	□	□	□	□	□	□	—
Barres de chargement transversales (indisponible sur Châssis) - barres de chargement transversales au dessus de la benne - capacité de chargement de 60 kg maximum - supprime l'arceau tubulaire noir mat sur Tremor	□/—	□	□	□	—	—	—	—	—
Barres de chargement transversales + rideau de plateau (sur Wildtrak, uniquement sur Double cabine) - comprend les barres de chargement transversales au dessus du rideau de plateau - capacité de chargement de 45 kg maximum - comprend rideau de plateau rigide coulissant manuel - supprime le porte-échelle sur XLT	—	□	□	□	□/—	□	—	□	—
Hardtop avec vitres latérales couleur carrosserie (indisponible sur Châssis et Simple cabine) - vitre latérale coulissante côté conducteur, relevable côté passager - éclairage intérieur à LED - supprime l'arceau sport de série sur Wildtrak, Wildtrak X et Platinum - supprime l'arceau tubulaire noir mat sur Tremor - supprime le porte-échelle et les rails extérieurs sur XL et XLT	□/—	□	□	□	□	□	—	□	—
Hardtop noir avec portes latérales (indisponible sur Châssis et Simple cabine) - ouvertures latérales pleines et relevables type "gullwing" - toutes les ouvertures sont verrouillables centralement - éclairage intérieur à LED - supprime l'arceau sport de série sur Wildtrak, Wildtrak X et Platinum - supprime l'arceau tubulaire noir mat sur Tremor - supprime le porte-échelle et les rails extérieurs sur XL et XLT	□/—	□	□	□	□	□	—	□	—
Hardtop blanc avec portes latérales (indisponible sur Châssis et Simple cabine) - ouvertures latérales pleines et relevables type "gullwing" - toutes les ouvertures sont verrouillables centralement - éclairage intérieur à LED - éxécution en blanc glacier - supprime l'arceau sport de série sur Wildtrak, Wildtrak X et Platinum - supprime l'arceau tubulaire noir mat sur Tremor - supprime le porte-échelle et les rails extérieurs sur XL et XLT	□/—	□	□	□	□	□	—	□	—

■ De série □ En option (supplément de coû) ◪ Compris dans un pack optionnel (supplément de coût)

ACCESSOIRES FORD

ACCESSOIRES DE LIFESTYLE

	Référence	Double Cab	Supercabine	Single Cab	FX4/Tremor	Limited	Platinum	Raptor	Wildtrak	Wildtrak X	XL	XLT
ACCESSOIRES DE LIFESTYLE												
ARB* Tente de toit Flinders, avec échelle	2 616 022	◿	—	—	◿	◿	◿	◿	◿	◿	◿	◿
ARB* Tente de toit Esperance, coque rigide, avec échelle	2 683 515	◿	—	—	◿	◿	◿	◿	◿	◿	◿	◿
ARB* Galerie de toit aluminium	2 616 010	◿	—	—	◿	◿	◿	◿	◿	◿	◿	◿
ARB* Kit de fixation pour galerie de toit ARB	2 683 507	◿	—	—	◿	◿	◿	◿	◿	◿	◿	◿
ARB* Kit de supports de montage pour monter la tente de toit Flinders sur galerie de toit	2 616 024	◿	—	—	◿	◿	◿	◿	◿	◿	◿	◿
ARB* Kit de fixations à boulon à œil pour galerie de toit, jeu de 4	2 616 018	◿	—	—	◿	◿	◿	◿	◿	◿	◿	◿
ARB* Kit d'adaptateurs avec fente en T pour galerie de toit, jeu de 2	2 616 020	◿	—	—	◿	◿	◿	◿	◿	◿	◿	◿
ARB* Kit de fixation à démontage rapide pour monter l'auvent sur la galerie de toit	2 616 016	◿	—	—	◿	◿	◿	◿	◿	◿	◿	◿
ARB* Auvent avec éclairage LED, 2 m x 2,5 m	2 616 029	◿	—	—	◿	◿	◿	◿	◿	◿	◿	◿
ARB* Paravent pour auvent, 2 m	2 616 031	◿	—	—	◿	◿	◿	◿	◿	◿	◿	◿
ARB* Auvent fermé avec sol intégré Deluxe avec sol et panneaux latéraux, 2 m x 2,5 m	2 616 033	◿	—	—	◿	◿	◿	◿	◿	◿	◿	◿
Système de tiroirs système	Divers	◿	—	—	◿	◿	◿	◿	◿	◿	◿	◿
Glissière pour réfrigérateur pour système de tiroirs	2 634 292	◿	◿	—	◿	◿	◿	◿	◿	◿	◿	◿
ARB* Système de tiroirs avec plateau coulissant	2 615 996	◿	—	—	◿	◿	◿	◿	◿	◿	◿	◿
ARB* Système de tiroirs avec plateau fixe	2 615 994	◿	—	—	◿	◿	◿	◿	◿	◿	◿	◿
ARB* Kit de finition latérale et kit d'installation, pour tiroirs ARB	Divers	◿	—	—	◿	◿	◿	◿	◿	◿	◿	◿
ARB* Cuisine coulissante avec gazinière	2 616 047	◿	—	—	◿	◿	◿	◿	◿	◿	◿	◿
ARB* Organiseur de coffre pour cuisine coulissante	2 683 519	◿	◿	◿	◿	◿	◿	◿	◿	—	◿	◿
ARB* Trousse de rangement organiseur de cuisine de camping	2 683 517	◿	◿	◿	◿	◿	◿	◿	◿	—	◿	◿

ACCESSOIRES DE LIFESTYLE

	Référence	Double Cab	Supercabine	Single Cab	FX4/Tremor	Limited	Platinum	Raptor	Wildtrak	Wildtrak X	XL	XLT
ACCESSOIRES DE LIFESTYLE												
ARB* Glacière électrique Zero 36 l	2 615 992	◿	—	—	◿	◿	◿	◿	◿	◿	◿	◿
ARB* Glacière électrique Zero 44 l	2 616 045	◿	—	—	◿	◿	◿	◿	◿	◿	◿	◿
ARB* Organiseur de coffre petit	2 683 528	◿	◿	◿	◿	◿	◿	◿	◿	—	◿	◿
ARB* Organiseur de coffre moyen	2 683 525	◿	◿	◿	◿	◿	◿	◿	◿	—	◿	◿
ARB* Organiseur de coffre grand	2 683 523	◿	◿	◿	◿	◿	◿	◿	◿	—	◿	◿
ARB* Chaise de camping avec sac de transport, noir et beige	2 615 988	◿	◿	◿	◿	◿	◿	◿	◿	—	◿	◿
ARB* Table de camping avec housse de transport, aluminium	2 615 990	◿	◿	◿	◿	◿	◿	◿	◿	—	◿	◿
ARB* Éclairage à LED Horizon magnétique	2 618 909	◿	◿	◿	◿	◿	◿	◿	◿	—	◿	◿
ARB* Kit de batterie auxiliaire	2 683 509	◿	◿	◿	◿	◿	◿	—	◿	◿	◿	◿
ARB* Kit de démarrage avec bloc d'alimentation, portable, 12 V	2 618 911	◿	◿	◿	◿	◿	◿	◿	◿	—	◿	◿
ARB* Compresseur d'air portable, hautes performances, 12 V	2 616 039	◿	◿	◿	◿	◿	◿	◿	◿	—	◿	◿

Veuillez noter que cet aperçu ne contient pas la gamme complète des produits disponibles. Pour plus d'accessoires et de plus amples informations, veuillez consulter www.shop.ford.fr.

*Les accessoires identifiés sont des produits d'une marque tierce sélectionnés avec le plus grand soin, et peuvent être assortis de conditions de garantie différentes, dont les détails peuvent vous être fournis par votre distributeur Ford. Le nom et les logos Bluetooth® sont la propriété de Bluetooth SIG Inc. et toute utilisation de ces marques par Ford Motor Company se fait sous licence. Le nom et les logos iPhone/iPod sont la propriété de Apple Inc. Les autres marques de fabrique et noms de marque sont la propriété de leur détenteur respectif.

◿ Disponible — Indisponible

ACCESSOIRES FORD

TRANSPORT

	Référence	Double Cab	Supercabine	Single Cab	FX4/Tremor	Limited	Platinum	Raptor	Wildtrak	Wildtrak X	XL	XLT
ATTELAGES ET ACCESSOIRES SUR ATTELAGES												
Faisceau électrique pour crochet d'attelage	2 719 860	◿	◿	◿	◿	◿	◿	—	◿	◿	◿	◿
BARRES DE TOIT ET ACCESSOIRES SUR BARRES DE TOIT												
Thule®* Porte-vélos FreeRide 532	1 746 077	◿	◿	◿	◿	◿	◿	◿	◿	—	◿	◿
Thule®* Porte-skis SnowPack 7326	2 117 636	◿	◿	◿	◿	◿	◿	◿	◿	—	◿	◿
Thule®* Porte-kayak DockGrip 895	2 527 029	◿	◿	◿	◿	◿	◿	◿	◿	—	◿	◿
Thule®* Coffre de toit Force XT S, noir mat	2 430 262	◿	◿	◿	◿	◿	◿	◿	◿	—	◿	◿
G3* Coffre de toit Elegance Europe 330, noir mat gaufré	2 191 625	◿	◿	◿	◿	◿	◿	◿	◿	—	◿	◿

TRANSPORT

	Référence	Double Cab	Supercabine	Single Cab	FX4/Tremor	Limited	Platinum	Raptor	Wildtrak	Wildtrak X	XL	XLT
LA PROTECTION DU CHARGEMENT												
Rideau coulissant noir, motorisé	Divers	◿	—	—	◿	◿	◿	◿	◿	◿	◿	◿
Rideau coulissant noir, à commande manuelle	Divers	◿	—	—	◿	◿	◿	◿	◿	◿	◿	◿
Couvre-tonneau rigide Moondust Silver	Divers	◿	—	—	◿	◿	◿	◿	◿	◿	◿	◿
Couvre-tonneau rigide aluminium	2 617 209	◿	—	—	◿	◿	—	—	—	—	◿	◿
Bache souple noire	Divers	—	◿	—	◿	◿	—	—	◿	◿	◿	◿
Barres transversales noires, pour benne	2 629 605	◿	◿	◿	◿	◿	—	—	—	—	◿	◿
Barres transversales noires, pour cache-bagage à enrouleur	2 629 601	◿	◿	—	◿	◿	◿	◿	◿	◿	—	◿
Barres transversales argent, pour cache-bagage rigide, aluminium	2 617 203	◿	—	—	◿	◿	—	—	—	—	◿	◿
Glissières latérales argent, pour cache-bagage rigide, aluminium	2 617 211	◿	—	—	◿	◿	—	—	—	—	◿	◿
Système d'entrée sans clé avec commande à distance pour cache-bagage rigide	2 617 213	◿	—	—	◿	◿	◿	◿	◿	◿	◿	◿
Cloison de séparation de benne	2 615 589	◿	◿	—	◿	◿	◿	◿	◿	◿	◿	◿
Bac de rangement solution de stockage, pour benne	2 615 581	◿	◿	—	◿	◿	◿	◿	◿	◿	◿	◿
Pickup Attitude* Amortisseur de ridelle arrière avec fonction de déverrouillage en douceur	2 690 726	◿	◿	◿	◿	◿	◿	◿	◿	—	◿	◿
Casier de transport repliable tissu noir, avec ovale Ford blanc sur les deux côtés	2 470 827	◿	◿	◿	◿	◿	◿	◿	◿	—	◿	◿
Casier organiseur repliable en tissu noir, avec ovale Ford blanc sur les deux côtés	2 470 825	◿	◿	◿	◿	◿	◿	◿	◿	—	◿	◿

Veuillez noter que cet aperçu ne contient pas la gamme complète des produits disponibles. Pour plus d'accessoires et de plus amples informations, veuillez consulter www.shop.ford.fr.

*Les accessoires identifiés sont des produits d'une marque tierce sélectionnés avec le plus grand soin, et peuvent être assortis de conditions de garantie différentes, dont les détails peuvent vous être fournis par votre distributeur Ford. Le nom et les logos Bluetooth® sont la propriété de Bluetooth SIG Inc. et toute utilisation de ces marques par Ford Motor Company se fait sous licence. Le nom et les logos iPhone/iPod sont la propriété de Apple Inc. Les autres marques de fabrique et noms de marque sont la propriété de leur détenteur respectif.

◿ Disponible — Indisponible

ACCESSOIRES FORD

PROTECTION VÉHICULE

	Référence	Double Cab	Supercabine	Single Cab	FX4/Tremor	Limited	Platinum	Raptor	Wildtrak	Wildtrak X	XL	XLT
PROTECTION INTÉRIEURE												
Tapis de sol en caoutchouc	Divers	◿	—	—	—	—	—	◿	—	—	—	—
Tapis de sol en moquette	Divers	◿	—	—	—	—	—	◿	—	—	—	—
ACTIVline* Housses de siège pour tous les sièges simples, tissu noir	2 578 783	◿	◿	◿	◿	◿	◿	◿	◿	—	◿	◿
ACTIVline* Housses de siège pour tous les sièges simples, similicuir noir	2 578 778	◿	◿	◿	◿	◿	◿	◿	◿	—	◿	◿
Tapis de sol en caoutchouc avant, noir	2 629 705	—	—	◿	—	—	—	—	—	—	◿	—
Tapis de sol en caoutchouc avant et arrière, noir	2 587 142	◿	—	—	◿	◿	◿	◿	◿	◿	◿	◿
Tapis de sol en caoutchouc avant et arrière, noir	2 629 709	—	◿	—	◿	◿	—	—	◿	◿	◿	◿
Tapis de sol en caoutchouc avant et arrière, noir	2 587 155	◿	—	—	—	—	—	—	◿	◿	—	—
Tapis de sol en caoutchouc avant et arrière, noir	2 629 707	—	◿	—	◿	◿	—	—	◿	◿	◿	◿
Tapis de sol en caoutchouc avant et arrière, noir	2 587 159	◿	—	—	◿	◿	◿	◿	◿	◿	◿	◿
Tapis de sol en caoutchouc	2 629 703	—	—	◿	—	—	—	—	—	—	◿	—
PROTECTION EXTÉRIEURE												
K&K* Répulsif anti-nuisibles M2700, avec protection à ultrasons	2 033 207	◿	◿	◿	◿	◿	◿	◿	◿	—	◿	◿
ARB* Snorkel Safari V-Spec, pivotant	2 683 501	◿	◿	◿	◿	◿	◿	—	◿	◿	◿	◿

SÉCURITÉ

	Référence	Double Cab	Supercabine	Single Cab	FX4/Tremor	Limited	Platinum	Raptor	Wildtrak	Wildtrak X	XL	XLT
ACCESSOIRES DE PREMIERS SECOURS												
Trousse de premiers secours	2 431 452	◿	◿	◿	◿	◿	◿	◿	◿	—	◿	◿
Lifehammer* Marteau de secours Evolution, automatique	2 471 504	◿	◿	◿	◿	◿	◿	◿	◿	—	◿	◿

CONFORT

	Référence	Double Cab	Supercabine	Single Cab	FX4/Tremor	Limited	Platinum	Raptor	Wildtrak	Wildtrak X	XL	XLT
PRODUITS DE CONFORT												
NEXTBASE* Caméra de planche de bord Caméras embarquées 380GWX, avant et arrière	2 534 404	◿	◿	◿	◿	◿	◿	◿	◿	◿	◿	◿
ACV* Repose-tête cuir PVC noir	2 520 207	◿	◿	◿	◿	◿	◿	—	◿	◿	◿	◿
Cintre avec support, noir mat	2 448 529	◿	◿	◿	◿	◿	◿	—	◿	◿	◿	◿
Eberspächer* Chauffage de stationnement avec kit d'installation.	Divers	◿	—	—	—	—	—	◿	—	—	—	—
Eberspächer* Temporisateur pour chauffage de stationnement EasyStart Timer	2 675 366	◿	◿	◿	◿	◿	◿	◿	◿	—	◿	◿

Veuillez noter que cet aperçu ne contient pas la gamme complète des produits disponibles. Pour plus d'accessoires et de plus amples informations, veuillez consulter www.shop.ford.fr.

*Les accessoires identifiés sont des produits d'une marque tierce sélectionnés avec le plus grand soin, et peuvent être assortis de conditions de garantie différentes, dont les détails peuvent vous être fournis par votre distributeur Ford. Le nom et les logos Bluetooth® sont la propriété de Bluetooth SIG Inc. et toute utilisation de ces marques par Ford Motor Company se fait sous licence. Le nom et les logos iPhone/iPod sont la propriété de Apple Inc. Les autres marques de fabrique et noms de marque sont la propriété de leur détenteur respectif.

◿ Disponible — Indisponible

ACCESSOIRES FORD

JANTES EN ALLIAGE

	Référence	Double Cab	Supercabine	Single Cab	FX4/Tremor	Limited	Platinum	Raptor	Wildtrak	Wildtrak X	XL	XLT
ACCESSOIRES AUTOUR DE LA ROUE												
Kit d'écrous antivol pour jantes alliage	1 751 660	◿	◿	◿	◿	◿	◿	◿	◿	—	◿	◿
Antivol de roue de secours	2 659 109	◿	◿	◿	◿	◿	◿	◿	◿	—	◿	◿

La taille des jantes dépend de la taille des jantes d'origine de votre véhicule. Veuillez contacter votre distributeur Ford pour de plus amples informations.

STYLE

	Référence	Double Cab	Supercabine	Single Cab	FX4/Tremor	Limited	Platinum	Raptor	Wildtrak	Wildtrak X	XL	XLT
DESIGN EXTÉRIEUR												
Eibach®* Kit Pro-Spacer Élargisseur de voie système 4	Divers	◿	◿	◿	◿	◿	◿	◿	◿	—	◿	◿
Extension de passage de roue	2 669 887	◿	◿	◿	◿	◿	—	—	—	—	◿	◿
Extension de passage de roue	2 669 885	◿	◿	◿	◿	◿	—	—	—	—	◿	◿
SYSTÈMES D'ÉCLAIRAGE												
Kit d'optiques pour feux avant entourage noir mat	2 617 151	◿	◿	◿	◿	◿	◿	◿	◿	—	◿	◿
Kit d'optiques pour feux arrière entourage noir mat	2 617 155	◿	◿	◿	◿	◿	◿	◿	◿	—	◿	◿

Veuillez noter que cet aperçu ne contient pas la gamme complète des produits disponibles. Pour plus d'accessoires et de plus amples informations, veuillez consulter www.shop.ford.fr.

*Les accessoires identifiés sont des produits d'une marque tierce sélectionnés avec le plus grand soin, et peuvent être assortis de conditions de garantie différentes, dont les détails peuvent vous être fournis par votre distributeur Ford. Le nom et les logos Bluetooth® sont la propriété de Bluetooth SIG Inc. et toute utilisation de ces marques par Ford Motor Company se fait sous licence. Le nom et les logos iPhone/iPod sont la propriété de Apple Inc. Les autres marques de fabrique et noms de marque sont la propriété de leur détenteur respectif.

◿ Disponible — Indisponible

FORD ACCESSOIRES EN LIGNE

Des informations complètes sur ces produits sont disponibles dans le catalogue d'accessoires er ligne.

En savoir plus

RÉSERVEZ UN ESSAI ROUTIER DÈS AUJOURD'HUI

Essayez le Ford Ranger afin de découvrir toutes ses capacités et ses possibilités. Réservez votre essai dès aujourd'hui, votre concessionnaire Ford se fera un plaisir de vous aider.

Contactez-nous

CONFIGUREZ VOTRE FORD RANGER

Visitez notre configurateur en cliquant sur le lien ci-dessous :

Configurateur

bp

Ford et BP travaillent ensemble pour réduire les consommations de carburant et les émissions de CO_2.

INTERNATIONAL 2024 Winner Pick-up Award

FOR SAFER CARS EURO NCAP TEST 2022

Illustrations, descriptions et spécifications. Les informations contenues dans ce catalogue étaient exactes au moment de l'impression. Soucieux de faire constamment évoluer ses produits, Ford se réserve toutefois le droit de modifier à tout moment les spécifications, les couleurs et les prix des modèles et accessoires illustrés et décrits dans la présente publication. Pour obtenir les informations les plus récentes, adressez-vous à votre concessionnaire Ford. **Options :** dans ce catalogue, chaque fois qu'un élément est décrit comme une option ou un élément d'un pack d'option, cela signifie qu'il implique un supplément de coût par rapport au modèle de base, sauf mention contraire explicite. Tous les modèles et combinaisons de couleurs sont soumis à disponibilité. **Remarque :** certaines photos illustrent un modèle de pré-série ou ont été conçues sur ordinateur.

Par conséquent, le design et les équipements du véhicule dans sa version définitive peuvent différer à certains égards. De plus, certains équipements présentés sur les véhicules peuvent être uniquement disponibles en option. **Remarque :** Ce catalogue présente des accessoires de marque Ford ainsi que différents produits soigneusement sélectionnés auprès de nos fournisseurs et proposés sous leur propre marque. Le montage d'accessoires peut avoir un impact sur la consommation de carburant de votre véhicule. **+** Tous les produits estampillés de la marque de nos fournisseurs sont soumis aux conditions de garantie de leurs fournisseurs respectifs et ne relèvent dès lors pas de la responsabilité de Ford. Tous renseignements disponibles auprès de votre concessionnaire Ford. **Remarque :** la marque et les logos Bluetooth® sont la propriété de Bluetooth SIG, Inc. L'utilisation de ces marques par Ford Motor Company fait l'objet d'une licence. La marque et les logos iPod sont la propriété de Apple Inc. Les autres marques déposées et marques commerciales appartiennent à leurs propriétaires respectifs. **Remarque :** Certains des équipements d'aide à la conduite et des équipements de sécurité décrits dans cette brochure fonctionnent à l'aide de détecteurs dont les performances peuvent être affectées par certaines conditions climatiques ou environnementales.

Published by Ford Motor Company Limited, Laindon, Essex, England.Registered in England No. 235446. © Ford Motor Company Limited.

MY 2025.25 February 2025. FRA fr