

TOURNEO COURIER



SÉLECTIONNER

VUE D'ENSEMBLE DE LA GAMME

Que vous soyez urbain ou baroudeur, le Ford Tourneo Courier est fait pour vous.



TREND



TITANIUM



ACTIVE

SÉLECTIONNER

TREND

Principaux équipements extérieurs

- Jantes 15" avec des enjoliveurs Road
- Coffre à hayon
- Portes latérales coulissantes
- Phares antibrouillard avant
- Allumage automatique des phares
- Rétroviseurs extérieurs électriques et chauffants

Principaux équipements intérieurs

- Ecran 8" tactile avec SYNC4, Android auto et Apple Car Play sans fil, radio DAB, Bluetooth, AUX, 2 USB, MP3 et 6 Haut Parleurs
- Pack d'aide à la conduite Ford Co-Pilot 360 – Système de prévention de collision avec détection des piétons et deux roues, assistant de vitesse intelligent, aide au maintien dans la voie, reconnaissance des panneaux de signalisation et aide au stationnement en marche arrière
- Climatisation manuelle
- Vitres avant à commande électrique et arrière entrebâillantes

- Alarme de non bouclage de ceinture avant avec rappel aux sièges arrière et détection des occupants
- Capteurs de pression des pneumatiques

Moteurs

Essence

- 1.0L EcoBoost 125 ch (92 kW)
Boîte manuelle 6 vitesses
- 1.0L EcoBoost 125 ch (92 kW)
Boîte Powershift à double embrayage 7 vitesses

Sellerie

Garniture en tissu avec insert Coded Dark Urban Grey et rembourrage City Black Onyx

VERSION

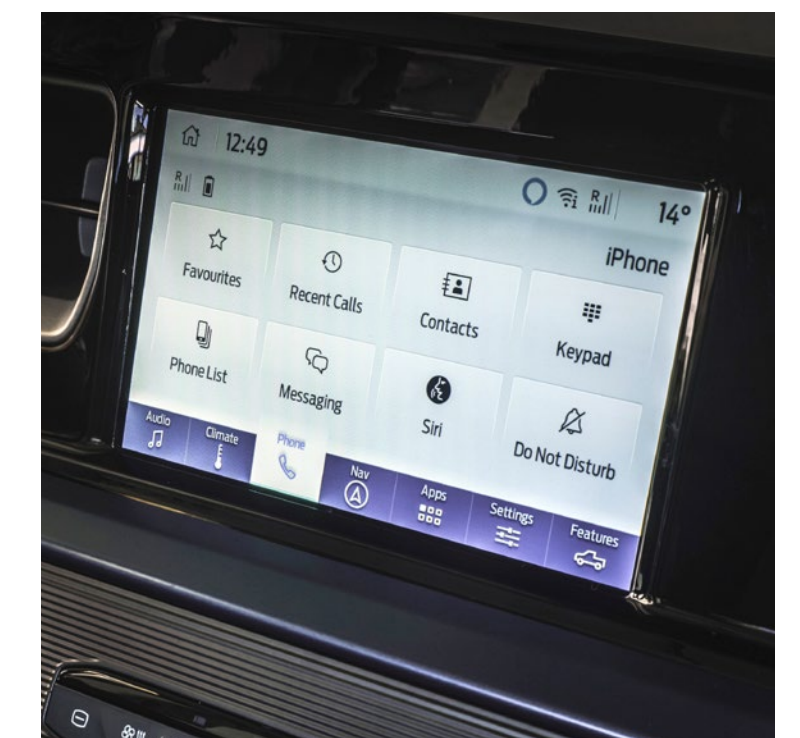

SÉLECTIONNER

TITANIUM

Principaux équipements extérieurs

- Jantes alliage 16" 10 branches en finition Sparkle Silver
- Grille de calandre avant avec barre chromée
- Rétroviseurs extérieurs électriques et chauffants avec coques de rétroviseur peintes en noir
- Barres de toit argentées
- Vitres arrière surteintées

Principaux équipements intérieurs

- Pack d'aide à la conduite Ford Co-Pilot 360 – Système de prévention de collision avec détection des piétons et des deux roues, assistant de vitesse intelligent, aide au maintien dans la voie, reconnaissance des panneaux de signalisation et aide au stationnement avant et arrière avec caméra de recul
- Démarrage sans clé
- Climatisation automatique
- Vitres avant et arrière électriques
- Recharge Smartphone sans fil
- Essuie-glace avant automatique et détecteur de pluie

Moteurs

Essence

- 1.0L EcoBoost 125 ch (92 kW) Boîte manuelle 6 vitesses
- 1.0L EcoBoost 125 ch (92 kW) Boîte Powershift à double embrayage 7 vitesses

Sellerie

Garniture en tissu avec insert Barlo Pin-Hex Medium Urban Grey et rembourrage Eton Black Onyx

VERSION

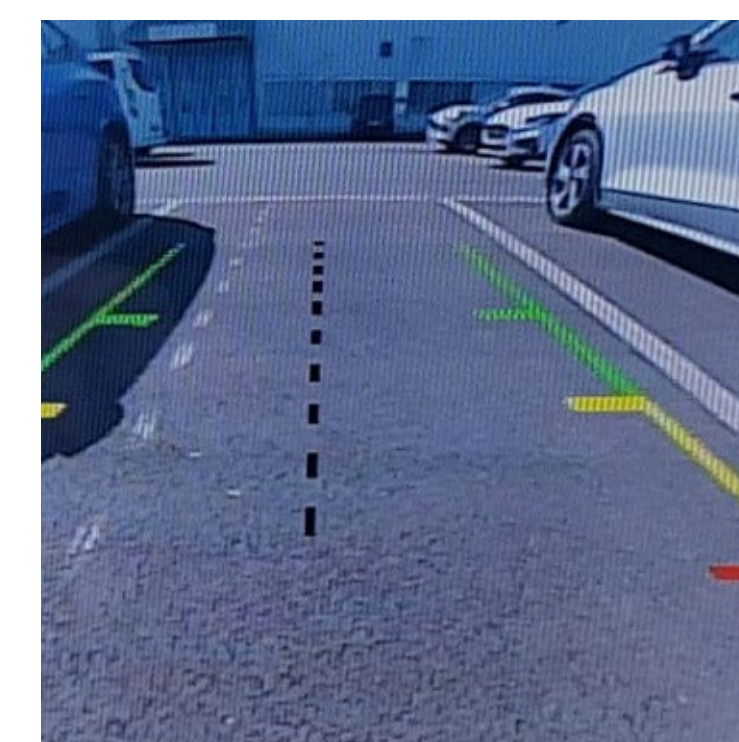
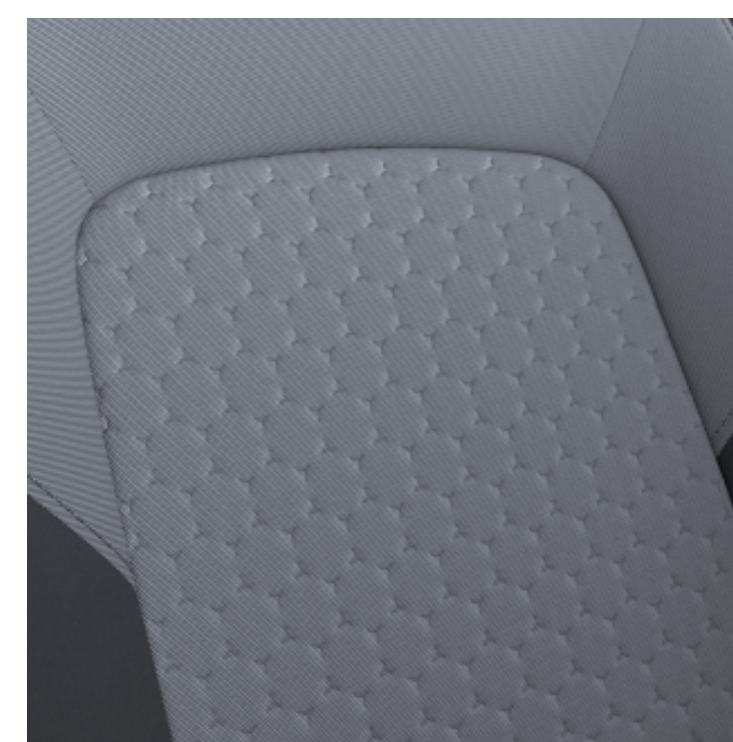

SÉLECTIONNER

VERSION

ACTIVE

Principaux équipements extérieurs

- Jantes alliage 17" à 5 branches finition Absolute Black
- Grille de calandre nid d'abeille spécifique Active
- Plaques de protection avant et arrière argentées
- Arches de roue Active
- Rétroviseurs rabattables électriquement et chauffants avec coques peintes en noir
- Barres de toit argentées
- Vitres arrière surteintées

Principaux équipements intérieurs

- Pack Assistance au conducteur avec navigation - Caméra de recul, aide au stationnement avant, surveillance des angles morts avec assistant de pré-collision avancé et alerte de trafic en marche arrière, régulateur de vitesse adaptatif intelligent (avec fonction Stop&Go si transmission Powershift) et reconnaissance des panneaux avancée
- Démarrage sans clé
- Sièges et tapis de sol spécifiques Active
- Vitres avant et arrière électriques
- Recharge Smartphone sans fil

Moteurs

Essence

- 1.0L Ford EcoBoost 125 ch (92 kW) Boîte manuelle 6 vitesses
- 1.0L Ford EcoBoost 125 ch (92 kW) Boîte Powershift à double embrayage 7 vitesses

Sellerie

Garniture en tissu avec insert Nunavut Nordic Blue et rembourrage Luxury Black Onyx



Exprimez votre style avec un choix de couleurs, d'options et de packs.

Le Ford Tourneo Courier bénéficie d'un processus de peinture spécial en plusieurs étapes. Grâce aux nouveaux matériaux et processus d'application ainsi qu'à ses éléments de carrosserie en acier injecté de cire et sa couche de finition protectrice, votre Ford Tourneo Courier conservera son apparence séduisante pendant de nombreuses années.



Couleur de carrosserie unie
Gris Cactus



Couleur de carrosserie unie
Blanc Glacier



Couleur de carrosserie métallisée*
Noir Agate



Couleur de carrosserie métallisée*
Vert Bursting



Couleur carrosserie métallisée*
Rouge Fantastic



Couleur de carrosserie métallisée*
Bleu Island



Couleur de carrosserie métallisée*
Gris Solar

Remarque : Les photos de véhicules illustrent les teintes de carrosserie et peuvent ne pas correspondre aux spécifications actuelles des véhicules ou à leur disponibilité sur certains marchés. Les peintures et garnissages reproduits dans cette brochure peuvent être différents des peintures réelles du fait des limites inhérentes aux processus d'impression utilisés.

*Les peintures métallisées sont disponibles en option payante.

CARACTÉRISTIQUES

	Trend et Titanium	Active
DIMENSIONS (MM)		
Longueur hors tout	4337	4344
Largeur hors tout avec rétroviseurs	2076	2076
Largeur hors tout avec rétroviseurs rabattus	1876	1876
Largeur hors tout sans rétroviseurs	1791	1813
Hauteur hors tout*	1817	1836
Empattement	2692	2692
Porte-à-faux avant	832	838
Porte-à-faux arrière	813	814
Largeur d'ouverture de portière latérale	534	534
Hauteur de chargement de la porte latérale	1069	1069
Largeur d'accès hayon	1235	1235
Hauteur de chargement	1107	1107
VOLUME DE CHARGEMENT (LITRES) (MÉTHODE VDA)		
Mode 5 places (chargé jusqu'à la tablette arrière)	570	570
Mode 5 places (chargé jusqu'au pavillon)	1188	1188
Mode 2 places (chargé jusqu'au pavillon)	2162	2162

	Trend et Titanium	Active
COMPARTIMENT DE CHARGEMENT (MM)		
Longueur de chargement au plancher jusqu'à la 2e rangée (pliée)	1429	1429
Longueur de chargement au plancher jusqu'à la 2e rangée	1002	1002
Longueur de chargement de la ceinture de caisse jusqu'à la 2e rangée	760	760
Largeur maximale de chargement	1235	1235
Largeur de chargement entre passages de roues	1172	1172
Hauteur entre le plancher de chargement et le toit (au niveau des roues arrière)	1216	1216
Hauteur du seuil de chargement* (à vide)	577	577
RAYON DE BRAQUAGE (M)		
Entre trottoirs	10.7	10.7
CAPACITÉ DU RÉSERVOIR DE CARBURANT (LITRES)		
Essence	45	45

Toutes les dimensions (affichées en mm) sont soumises à des tolérances de fabrication, renvoient à des modèles de spécification minimum et n'incluent pas les équipements additionnels. *Les hauteurs correspondent aux valeurs minimum et maximum entre un véhicule chargé et un véhicule vide. Ces illustrations sont purement à titre indicatif. Méthode VDA est la méthode utilisée par la fédération allemande de l'industrie automobile (Verband der Automobilindustrie) (VDA). Les chiffres VDA sont déterminés en remplissant l'espace de chargement avec des blocs de « litre », chacun mesurant 200x100x50 mm. Ces blocs sont comptés et le résultat numérique est converti en mètres cubes. Méthode SAE Méthode utilisée par la société américaine des ingénieurs de l'automobile (Society of Automotive Engineers) (SAE). Les chiffres SAE sont déterminés par la moyenne de deux dimensions de hauteur, longueur et largeur, multipliée pour obtenir le volume en mètres cubes. Volume de chargement maximum mesure simplement le volume d'un matériau finement granuleux, comme du sable ou du riz, pouvant être placé dans l'espace de chargement.

DIMENSIONS



Longueur : 4337 mm

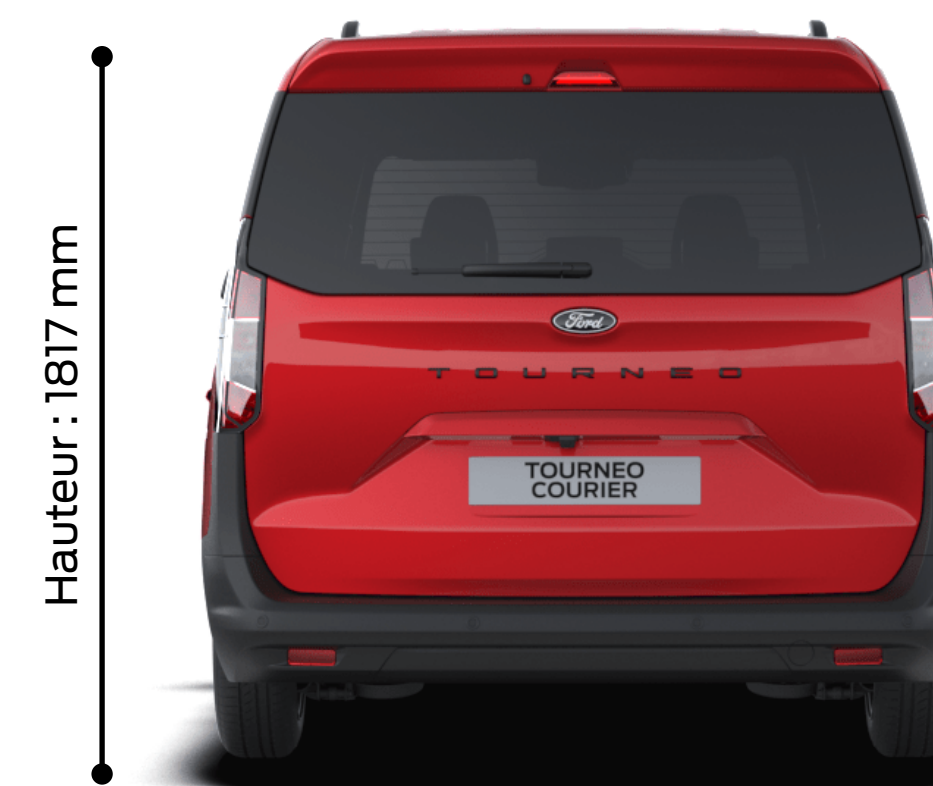

Hauteur : 1817 mm

Largeur (rétroviseurs dépliés) : 2076 mm
Largeur (sans rétroviseurs) : 1791 mm

CARACTÉRISTIQUES

PERFORMANCES ET CONSOMMATION

STYLE ET APPARENCE

	Rapport de pont [†]	WLTP Rejets de CO ₂ [†] combiné	Consommation de carburant combiné en L/100 km
CONSOMMATION DE CARBURANT ET REJETS DE CO₂			
1.0L EcoBoost essence 125 ch (92 kW) Boîte manuelle 6 vitesses	4,27	151 à 157	6,7 à 6,9
1.0L EcoBoost essence 125 ch (92 kW) Boîte Powershift à double embrayage 7 vitesses	4,18/4,73	150 à 169	6,6 à 7,4

Remarque : [†]Le rapport de pont illustré est disponible en fonction de la combinaison modèle, poids total autorisé en charge utile et moteur/transmission.

[†]Les valeurs de consommation de carburant/d'énergie, d'émissions de CO₂ et d'autonomie électrique déclarées sont mesurées conformément aux conditions techniques requises et aux spécifications des réglementations européennes (CE) 715/2007 et (CE) 2017/1151 (dernière révision en date). Les véhicules utilitaires légers homologués selon la procédure d'essai mondiale harmonisée pour les véhicules légers (WLTP) seront livrés avec des informations sur la consommation de carburant/d'énergie et les émissions de CO₂ pour le nouveau cycle de conduite européen (NEDC) et la procédure WLTP. La WLTP remplacera totalement le NEDC au plus tard à la fin de l'année 2020. Les procédures de test standard utilisées permettent de comparer différents types de véhicules et constructeurs. Lors de la détermination, des valeurs de consommation et d'émissions de CO₂ d'un véhicule ou de l'autonomie pour les véhicules électriques, l'efficacité du carburant, mais aussi le comportement routier et d'autres facteurs non techniques sont à prendre en compte. Le CO₂ est le principal gaz à effet de serre responsable du réchauffement climatique. Un guide sur la consommation et les émissions de CO₂ contenant des informations pour tous les nouveaux modèles de voitures particulières est disponible gratuitement dans tous les points de vente ou peut être téléchargé sur www.ademe.fr. Pour plus d'informations, voir consultez le site de l'Ademe.

PERFORMANCES ET CONSOMMATION

	Trend	Titanium	Active
MOTORISATION			
1.0L EcoBoost essence 125 ch (92 kW) Boîte manuelle 6 vitesses	<input type="checkbox"/>	<input type="checkbox"/>	<input type="checkbox"/>
1.0L EcoBoost essence 125 ch (92 kW) Boîte automatique 7 vitesses à double embrayage Powershift	<input type="checkbox"/>	<input type="checkbox"/>	<input type="checkbox"/>
TECHNOLOGIE			
Auto-Start-Stop	<input checked="" type="checkbox"/>	<input checked="" type="checkbox"/>	<input checked="" type="checkbox"/>
Alternateur 70 AH	<input checked="" type="checkbox"/>	<input checked="" type="checkbox"/>	<input checked="" type="checkbox"/>
Grille de calandre active	<input checked="" type="checkbox"/>	<input checked="" type="checkbox"/>	<input checked="" type="checkbox"/>
INSTRUMENTS ET COMMANDES			
Ordinateur de bord – Autonomie, consommation instantanée et moyenne, vitesse moyenne, température extérieure	<input checked="" type="checkbox"/>	<input checked="" type="checkbox"/>	<input checked="" type="checkbox"/>

Tous les moteurs sont à la norme Euro VI et équipés d'une boîte manuelle 6,2 vitesses, sauf indication contraire.

	Trend	Titanium	Active
JANTES			
Jantes acier 15 pouces avec enjoliveurs "Road" (équipée de pneus 195/65 R15 BSW*)	<input checked="" type="checkbox"/>	<input type="checkbox"/>	<input type="checkbox"/>
Jantes en alliage 16 pouces – 16 branches, finition Sparkle Silver (sur pneumatiques 205/65 R16*)	<input type="checkbox"/>	<input checked="" type="checkbox"/>	<input type="checkbox"/>
Jantes en alliage 17 pouces – 5 branches, finition Absolute Black/usinée (sur pneumatiques 215/55 R17*)	<input type="checkbox"/>	<input type="checkbox"/>	<input checked="" type="checkbox"/>
Roue de secours Mini 16 pouces en acier avec kit de réparation de pneu	<input type="checkbox"/>	<input type="checkbox"/>	<input type="checkbox"/>
ÉQUIPEMENTS DE DESIGN			
Calandre – Noire	<input checked="" type="checkbox"/>	<input type="checkbox"/>	<input type="checkbox"/>
Calandre – Noire avec baguette chromée	<input type="checkbox"/>	<input checked="" type="checkbox"/>	<input type="checkbox"/>
Calandre – grille en nid d'abeilles Noire	<input type="checkbox"/>	<input type="checkbox"/>	<input checked="" type="checkbox"/>
Pare-chocs avant – couleur carrosserie partie supérieure/couleur carrosserie partie inférieure	<input checked="" type="checkbox"/>	<input checked="" type="checkbox"/>	<input checked="" type="checkbox"/>
Moulures passage de roue	<input type="checkbox"/>	<input type="checkbox"/>	<input checked="" type="checkbox"/>
Plaque de protection avant et arrière – Argenté	<input type="checkbox"/>	<input type="checkbox"/>	<input checked="" type="checkbox"/>
Pare-chocs arrière – couleur unie	<input checked="" type="checkbox"/>	<input checked="" type="checkbox"/>	<input checked="" type="checkbox"/>
Poignées de porte – couleur unie	<input checked="" type="checkbox"/>	<input type="checkbox"/>	<input type="checkbox"/>
Poignées de porte – couleur carrosserie	<input type="checkbox"/>	<input checked="" type="checkbox"/>	<input checked="" type="checkbox"/>
Badge Active	<input type="checkbox"/>	<input type="checkbox"/>	<input checked="" type="checkbox"/>
Vitres teintées	<input checked="" type="checkbox"/>	<input type="checkbox"/>	<input type="checkbox"/>
Vitres avant teintées / Vitres arrière surteintées	<input type="checkbox"/>	<input checked="" type="checkbox"/>	<input checked="" type="checkbox"/>
Bavettes avant et arrière	<input type="checkbox"/>	<input type="checkbox"/>	<input type="checkbox"/>
Hayon – Vitré, essuie-glace/lave-glace arrière, dégivreur	<input checked="" type="checkbox"/>	<input checked="" type="checkbox"/>	<input checked="" type="checkbox"/>
Rétroviseur intérieur – De série	<input checked="" type="checkbox"/>	<input checked="" type="checkbox"/>	<input checked="" type="checkbox"/>
Rétroviseur – Électrochrome	<input checked="" type="checkbox"/> / <input checked="" type="checkbox"/>	<input checked="" type="checkbox"/> / <input checked="" type="checkbox"/>	<input checked="" type="checkbox"/> / <input checked="" type="checkbox"/>
Portes latérales coulissantes	<input checked="" type="checkbox"/>	<input checked="" type="checkbox"/>	<input checked="" type="checkbox"/>
Cache glissière de porte latérale	<input checked="" type="checkbox"/>	<input checked="" type="checkbox"/>	<input checked="" type="checkbox"/>
Vitre arrière fixe avec essuie-glace/lave-glace et dégivreur	<input checked="" type="checkbox"/>	<input checked="" type="checkbox"/>	<input checked="" type="checkbox"/>

*Les jantes choisies sont équipées de pneumatiques de la taille indiquée, mais aucun choix de marque de pneumatiques n'est possible.

De série en option (supplément de coût) partie d'un pack d'options (supplément de coût) Non disponible

CARACTÉRISTIQUES

STYLE ET APPARENCE

EXPÉRIENCE DE CONDUITE

	Trend	Titanium	Active
ÉQUIPEMENTS FONCTIONNELS EXTÉRIEURS			
Barres de toit – Gris argent	—	■	■
Crochet d'attelage fixe	□	□	—

*Les jantes choisies sont équipées de pneumatiques de la taille indiquée, mais aucun choix de marque de pneumatiques n'est possible.

EXPÉRIENCE DE CONDUITE

	Trend	Titanium	Active
SYSTÈMES D'AIDE À LA CONDUITE			
Système de prévention de collision avec détection des piétons et des deux roues ¹⁾	■	■	■
Système de prévention de collision – intersection avec détection des piétons et des deux roues ¹⁾	▣	▣	■
Limiteur de vitesse intelligent ²⁾	■	■	■
Régulateur de vitesse avec limiteur de vitesse ²⁾	■	■	■
Régulateur de vitesse adaptatif avec fonction « Stop & Go » et système de centrage dans la voie (pour transmission automatique uniquement) ²⁾	▣	▣	■
Système d'aide au maintien dans la voie ¹⁾	■	■	■
Dispositif de reconnaissance des panneaux de signalisation ²⁾	■	■	■
Alerte de baisse de vigilance ¹⁾	■	■	■
Système d'aide au stationnement en marche arrière ²⁾	■	■	■
Système d'aide au stationnement avant ²⁾	▣	■	■
Antipatinage ¹⁾ , y compris l'aide au démarrage en côte, le système de freinage antiblocage (ABS), l'aide au freinage d'urgence (AFU)	■	■	■
Caméra de recul ²⁾	▣	■	▣
Système d'information sur les angles morts avec alerte de trafic transversal ¹⁾	▣	▣	■

	Trend	Titanium	Active
PACK D'AIDE À LA CONDUITE			
Pack d'aide à la conduite Ford Co-Pilot 360 – contient le système de prévention de collision avec détection des piétons et des deux roues, le limiteur de vitesse intelligent, le système de maintien dans la voie, le dispositif de reconnaissance des panneaux de signalisation et le système d'aide au stationnement en marche arrière	■	—	—
Pack Stationnement – comprend le système d'assistance du co-pilote, l'aide au stationnement avant et la caméra de recul numérique	□	■	—
Pack d'aides à la conduite avec navigation – comprend ICE Pack 3, pack Stationnement, régulateur de vitesse adaptatif avec fonction Stop & Go et assistance au maintien dans la voie (transmission automatique Powershift uniquement)/régulateur de vitesse adaptatif intelligent (transmission manuelle uniquement) système d'information sur les angles morts avec alerte de trafic transversal, système de prévention de collision – intersection, Volant gainé de Sensico® et rétroviseurs extérieurs rabattables électriquement	□	□	■
ÉCLAIRAGES EXTÉRIEURS			
Phares antibrouillard avant	■	■	■
Phares halogènes	■	■	■
Feux de jour	■	■	■
Feux de jour à LED	□	□	□
Feux de route automatiques	■	■	■
Feux stop surélevés	■	■	■
PACKS HIVER			
Pack Hiver 2 – comprend le pare-brise chauffant Quickclear, rétroviseur électrochrome, sièges avant chauffants, sièges conducteur et passager à 6 réglages et volant chauffant	■/□	■/□	■/□

¹⁾Équipement de sécurité, ²⁾Système d'aide à la conduite.

■ De série □ en option (supplément de coût) ▣ partie d'un pack d'options (supplément de coût) — Non disponible

CARACTÉRISTIQUES

CONFORT ET AGRÉMENT DE CONDUITE

	Trend	Titanium	Active
FONCTIONNALITÉ INTÉRIEURE			
Compartiment de rangement de type capucine – Comprend le rétroviseur du conducteur, la pochette à documents et l'éclairage d'accueil	<input checked="" type="checkbox"/>	<input checked="" type="checkbox"/>	<input checked="" type="checkbox"/>
Console intégrée dans le plancher	<input checked="" type="checkbox"/>	<input checked="" type="checkbox"/>	<input checked="" type="checkbox"/>
Boîte à gants	<input checked="" type="checkbox"/>	<input checked="" type="checkbox"/>	<input checked="" type="checkbox"/>
Poignées de porte intérieur – Argentée	<input checked="" type="checkbox"/>	<input checked="" type="checkbox"/>	<input checked="" type="checkbox"/>
Poignées de maintien deuxième rangée	<input checked="" type="checkbox"/>	<input checked="" type="checkbox"/>	<input checked="" type="checkbox"/>
Filet d'arrimage de chargement	—	—	<input checked="" type="checkbox"/>
Espace de rangement dans le coffre	<input checked="" type="checkbox"/>	<input checked="" type="checkbox"/>	<input checked="" type="checkbox"/>
Chargeur Smartphone sans fil	—	<input checked="" type="checkbox"/>	<input checked="" type="checkbox"/>
Prise électrique 12 V – Avant	<input checked="" type="checkbox"/>	<input checked="" type="checkbox"/>	<input checked="" type="checkbox"/>
Prise électrique 12 V – compartiment de chargement	<input checked="" type="checkbox"/>	<input checked="" type="checkbox"/>	<input checked="" type="checkbox"/>
SYSTÈMES AUDIO ET DE COMMUNICATION			
ICE Pack 2 – Ford SYNC 4 avec DAB, écran tactile TFT 8 pouces, quatre haut-parleurs (avant), compatible MP3, commandes audio à distance, système de commande vocale, Apple CarPlay, Android Auto, eCall (assistance d'urgence), téléphone mains libres, GPS, connectivité Bluetooth®, FordPass Connect et deux ports USB	<input checked="" type="checkbox"/>	<input checked="" type="checkbox"/>	—
ICE Pack 3 – Navigation Ford SYNC 4, écran tactile TFT 8 pouces, quatre haut-parleurs (avant), compatible MP3, commandes audio à distance, système de commande vocale, Apple CarPlay, Android Auto, eCall (assistance d'urgence), téléphone mains libres, GPS, connectivité Bluetooth®, FordPass Connect et deux ports USB	<input checked="" type="checkbox"/>	<input checked="" type="checkbox"/>	<input checked="" type="checkbox"/>
Quatre (4) haut-parleurs à l'avant et 2 à l'arrière	<input checked="" type="checkbox"/>	<input checked="" type="checkbox"/>	<input checked="" type="checkbox"/>
CLIMATISATION			
Climatisation manuelle	<input checked="" type="checkbox"/>	—	<input checked="" type="checkbox"/>
Climatisation automatique	<input type="checkbox"/>	<input checked="" type="checkbox"/>	<input type="checkbox"/>
ÉCLAIRAGES INTÉRIEURS			
Éclairage d'accueil plafonnier	<input checked="" type="checkbox"/>	<input checked="" type="checkbox"/>	<input checked="" type="checkbox"/>
Interrupteur d'éclairage au plafond arrière	<input checked="" type="checkbox"/>	<input checked="" type="checkbox"/>	<input checked="" type="checkbox"/>

CONFORT ET AGRÉMENT DE CONDUITE

	Trend	Titanium	Active
MOQUETTE ET GARNISSAGE			
Tapis de sol avant en moquette	<input checked="" type="checkbox"/>	<input checked="" type="checkbox"/>	—
Tapis de sol avant Active en moquette	—	—	<input checked="" type="checkbox"/>
Tapis de sol deuxième rangée	<input checked="" type="checkbox"/>	<input checked="" type="checkbox"/>	<input checked="" type="checkbox"/>
Tapis du plancher de chargement	<input checked="" type="checkbox"/>	<input checked="" type="checkbox"/>	<input checked="" type="checkbox"/>
SIÈGES			
Pack Siège 11 – Siège conducteur à 6 réglages, siège passager à 4 réglages, pochettes aumonières, accoudoir du siège conducteur et support lombaire du siège conducteur	<input checked="" type="checkbox"/>	<input checked="" type="checkbox"/>	<input checked="" type="checkbox"/>
Pack Siège 12 – Siège conducteur à 6 réglages, siège passager à 4 réglages, pochettes aumonières, accoudoir du siège conducteur et support lombaire du siège conducteur et sièges avant chauffants	<input checked="" type="checkbox"/>	<input checked="" type="checkbox"/>	<input checked="" type="checkbox"/>
Banquette arrière rabattable 60/40	<input checked="" type="checkbox"/>	<input checked="" type="checkbox"/>	<input checked="" type="checkbox"/>
INSTRUMENTS ET COMMANDES			
Colonne de direction – inclinable et télescopique	<input checked="" type="checkbox"/>	<input checked="" type="checkbox"/>	<input checked="" type="checkbox"/>
Volant – 3 branches	<input checked="" type="checkbox"/>	—	—
Volant – 3 branches, gainé Sensico®	<input checked="" type="checkbox"/>	<input checked="" type="checkbox"/>	<input checked="" type="checkbox"/>
Volant chauffant – 3 branches, gainé Sensico®	<input checked="" type="checkbox"/>	<input checked="" type="checkbox"/>	<input checked="" type="checkbox"/>
Vitres avant à commande électrique avec ouverture monotouche – descente	<input checked="" type="checkbox"/>	—	—
Vitres avant à commande électrique avec ouverture monotouche – montée/descente	<input checked="" type="checkbox"/>	<input checked="" type="checkbox"/>	<input checked="" type="checkbox"/>
Vitres de deuxième rangée entrebaillantes	<input checked="" type="checkbox"/>	—	—
Vitres latérales de la deuxième rangée à commande électrique	—	<input checked="" type="checkbox"/>	<input checked="" type="checkbox"/>
Vitres de troisième rangée fixes	<input checked="" type="checkbox"/>	<input checked="" type="checkbox"/>	<input checked="" type="checkbox"/>
TECHNOLOGIE			
Trappe à carburant sans bouchon Ford Easy Fuel avec goulet évitant les erreurs de carburant	<input checked="" type="checkbox"/>	<input checked="" type="checkbox"/>	<input checked="" type="checkbox"/>
Pare-brise chauffant Quickclear	<input checked="" type="checkbox"/>	<input checked="" type="checkbox"/>	<input checked="" type="checkbox"/>

De série en option (supplément de coût) partie d'un pack d'options (supplément de coût) — Non disponible

CARACTÉRISTIQUES

PROTECTION ET SÉCURITÉ

	Trend	Titanium	Active
SÉCURITÉ À BORD			
Airbag conducteur ¹⁾	<input checked="" type="checkbox"/>	<input checked="" type="checkbox"/>	<input checked="" type="checkbox"/>
Airbag côté passager ^{♦1)}	<input checked="" type="checkbox"/>	<input checked="" type="checkbox"/>	<input checked="" type="checkbox"/>
Airbags côté conducteur ¹⁾	<input checked="" type="checkbox"/>	<input checked="" type="checkbox"/>	<input checked="" type="checkbox"/>
Airbags rideaux ¹⁾	<input checked="" type="checkbox"/>	<input checked="" type="checkbox"/>	<input checked="" type="checkbox"/>
Commutateur de désactivation de l'airbag passager	<input checked="" type="checkbox"/>	<input checked="" type="checkbox"/>	<input checked="" type="checkbox"/>
Accessoires ISOFIX – Sièges arrière	<input checked="" type="checkbox"/>	<input checked="" type="checkbox"/>	<input checked="" type="checkbox"/>
SÉCURITÉ			
Verrouillage électrique	<input checked="" type="checkbox"/> /—	<input checked="" type="checkbox"/> /—	<input checked="" type="checkbox"/> /—
Verrouillage électrique des portes	<input checked="" type="checkbox"/> /—	<input checked="" type="checkbox"/> /—	<input checked="" type="checkbox"/> /—
2 clés repliables avec télécommande	<input checked="" type="checkbox"/>	—	—
2 télécommandes	—	<input checked="" type="checkbox"/>	<input checked="" type="checkbox"/>
Démarrage sans clé	—	<input checked="" type="checkbox"/>	<input checked="" type="checkbox"/>
Alarme volumétrique – Thatcham Catégorie 1 ; comprend : capteur d'inclinaison, alarme périmétrique, verrouillage électrique des portes	<input type="checkbox"/>	<input type="checkbox"/>	<input type="checkbox"/>

¹⁾Dispositif de sécurité.

♦Remarque : Ne jamais placer un siège de sécurité enfant orienté vers l'arrière sur le siège passager avant d'un véhicule Ford dont l'airbag frontal passager n'est pas désactivé.

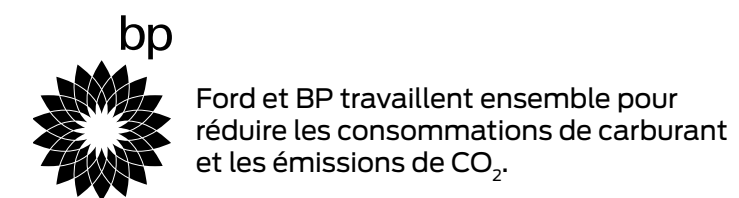

RÉSERVEZ UN ESSAI DÈS AUJOURD'HUI

La meilleure façon de découvrir le Nouveau Ford Tourneo Courier est d'en prendre le volant.

Réservez votre essai routier auprès de votre concessionnaire Ford qui se fera un plaisir de vous le faire essayer.

Contactez-nous dès
aujourd'hui

CONFIGUREZ LE VÉHICULE À VOTRE GUISE

Configurer votre Tourneo Courier selon vos envies

Équiper et obtenir
un prix

Illustrations, descriptions et spécifications. Les informations contenues dans ce catalogue étaient exactes au moment de l'impression. Soucieux de faire constamment évoluer ses produits, Ford se réserve toutefois le droit de modifier à tout moment les spécifications, les couleurs et les prix des modèles et accessoires illustrés et décrits dans la présente publication. Pour obtenir les informations les plus récentes, adressez-vous à votre concessionnaire Ford. **Options :** dans ce catalogue, chaque fois qu'un élément est décrit comme une option ou un élément d'un pack d'option, cela signifie qu'il implique un supplément de coût par rapport au modèle de base, sauf mention contraire explicite. Tous les modèles et combinaisons de couleurs sont soumis à disponibilité. **Remarque :** certaines photos illustrent un modèle de pré-série ou ont été conçues sur ordinateur.

Par conséquent, le design et les équipements du véhicule dans sa version définitive peuvent différer à certains égards. De plus, certains équipements présentés sur les véhicules peuvent être uniquement disponibles en option. **Remarque.** Ce catalogue présente des accessoires de marque Ford ainsi que différents produits soigneusement sélectionnés auprès de nos fournisseurs et proposés sous leur propre marque. Le montage d'accessoires peut avoir un impact sur la consommation de carburant de votre véhicule. **+** Tous les produits estampillés de la marque de nos fournisseurs sont soumis aux conditions de garantie de leurs fournisseurs respectifs et ne relèvent dès lors pas de la responsabilité de Ford. Tous renseignements disponibles auprès de votre concessionnaire Ford. **Remarque :** la marque et les logos Bluetooth® sont la propriété de Bluetooth SIG, Inc. L'utilisation de ces marques par Ford Motor Company fait l'objet d'une licence. La marque et les logos iPod sont la propriété de Apple Inc. Les autres marques déposées et marques commerciales appartiennent à leurs propriétaires respectifs. **Remarque :** Certains des équipements d'aide à la conduite et des équipements de sécurité décrits dans cette brochure fonctionnent à l'aide de détecteurs dont les performances peuvent être affectées par certaines conditions climatiques ou environnementales.

Published by Ford Motor Company Limited, Laindon, Essex, England. Registered in England No. 235446. © Ford Motor Company Limited.

MY 2024

February 2024

FRA fr